

Agrupamento de Escolas de Oliveira de Frades

2015/16

12.º Ano

1.º Período

RELATÓRIO ANO DE ESCOLARIDADE DE FINAL DE PERÍODO

QUADRO 1 - Distribuição de avaliações por turma (%) (apenas notas quantitativas)

TURMA	Percentagem por classificação									
	1 - 7		8 - 9		10 - 13		14 - 17		18 - 20	
	%	Nº	%	Nº	%	Nº	%	Nº	%	Nº
A	1,48	2	3,70	5	27,41	37	51,11	69	16,30	22
B	0,91	1	1,82	2	36,36	40	46,36	51	14,55	16
Percentagem/total de notas por classificação	1,22	3	2,86	7	31,43	77	48,98	120	15,51	38

QUADRO 2 - Distribuição de avaliações por percentagem de sucesso/insucesso na turma (apenas notas quantitativas)

TURMAS	INSUCESSO (1 - 9)		QUALIDADE DO SUCESSO (14 - 20)	
	%	Nº	%	Nº
A	5,19	7	67,41	91
B	2,73	3	60,91	67
Percentagem/total de notas por insucesso/q. do sucesso	4,08	10	64,49	158

QUADRO 3 - Distribuição de avaliações por disciplina/turma (média) (apenas notas quantitativas)

	A	B											Global
Matemática A	12,64	11,77											12,37
Física	17,00												17,00
Biologia	14,08	15,71											14,68
Português	13,65	12,28											13,09
Educação Física	15,31	15,56											15,41
Psicologia B	15,46	14,50											15,05
Sociologia		15,54											15,54
Educação Moral e Religiosa	18,00	18,00											18,00
História A		12,71											12,71
Global	14,63	14,25											

QUADRO 4 - Qualidade de sucesso por disciplina/turma (%) (apenas notas quantitativas)

	A	B											Global
Matemática A	35,71	23,08											31,71
Física	92,86												92,86
Biologia	58,33	85,71											68,42
Português	50,00	33,33											43,18
Educação Física	92,31	88,89											90,91
Psicologia B	79,17	50,00											66,67
Sociologia		100,00											100,00
Educação Moral e Religiosa	100,00	100,00											100,00
História A		35,71											35,71
Global	5,19	2,73											

QUADRO 5 - Insucesso por disciplina/turma (apenas notas quantitativas)

	A		B														Global	
	%	Nº	%	Nº													%	Nº
Matemática A	21,43	6	7,69	1													17,07	7
Física																		
Biologia	8,33	1															5,26	1
Português			5,56	1													2,27	1
Educação Física																		
Psicologia B																		
Sociologia																		
Educação Moral e Religiosa																		
História A			7,14	1													7,14	1
Global		7		3														

— 10 <= % < 20
— 20 <= % < 30
— % >=30

QUADRO 6 - Gráfico de Avaliação de ano de escolaridade (apenas notas quantitativas)

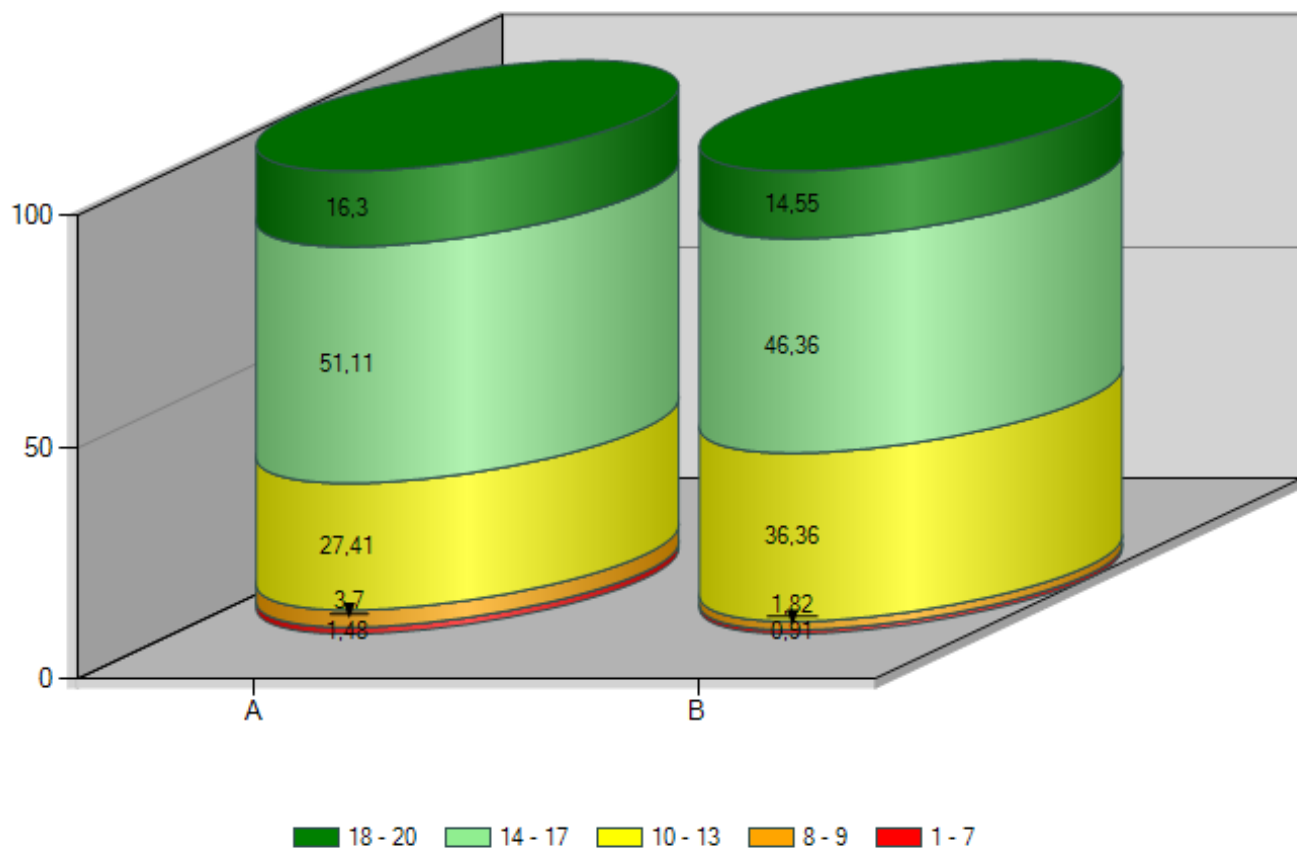

QUADRO 7 - Distribuição das negativas por turma (apenas notas quantitativas)

TURMA	0 negativas		1 negativa		2 negativas		3 negativas		4 negativas		5 negativas		Mais de 5 Negativas		Nº de alunos
	%	Nº	%	Nº	%	Nº	%	Nº	%	Nº	%	Nº	%	Nº	
A	75,00	21	25,00	7											28
B	88,89	24	11,11	3											27
Global	81,82	45	18,18	10	0,00		0,00		0,00		0,00		0,00		55

QUADRO 8 - Indicadores estatísticos por turma (apenas notas quantitativas)

	A	B											Global
Média	14,63	14,25											14,46
Moda	17,00	15,00											17,00
Desvio padrão	2,83	2,82											2,82
Mínimo	7,00	7,00											7,00
1.º quartil	13,00	12,00											12,00
Mediana	15,00	15,00											15,00
3.º quartil	17,00	17,00											17,00
Máximo	19,00	19,00											19,00

QUADRO 9 - Distribuição dos alunos em função do nível habilitacional dos pais (apenas notas quantitativas)

Maior nível habilitacional dos pais

	A	B											Total	Média
>licenciatura														
bacharelato/licenciatura	8	5											13	15,65
secundario	4	9											13	14,44
3.º ciclo	4	3											7	14,41
< 3.º ciclo	6	9											15	13,89
desconhecida	6	1											7	13,71
Total	28	27												
Média	14,63	14,25												

Menor nível habilitacional dos pais

	A	B											Total	Média
>licenciatura														
bacharelato/licenciatura	3	1											4	16,00
secundario	4	6											10	15,34
3.º ciclo	3	7											10	13,78
< 3.º ciclo	6	6											12	13,79
desconhecida	12	7											19	14,42
Total	28	27												
Média	14,63	14,25												

Nível habilitacional do encarregado de educação

	A	B											Total	Média
>licenciatura														
bacharelato/licenciatura	7	3											10	15,51
secundario	3	8											11	14,04
3.º ciclo	2	2											4	15,23
< 3.º ciclo	2	5											7	13,66
desconhecida	14	9											23	14,36
Total	28	27												
Média	14,63	14,25												

QUADRO 10 - Distribuição dos alunos por género (apenas notas quantitativas)

	A	B											Total	Média
Masculino	17	11											28	14,12
Feminino	11	16											27	14,81
Total	28	27												
Média	14,63	14,25												

QUADRO 11 - Distribuição dos alunos por escalão ASE

	A	B											Total	Média
Sem Escalão	9	10											19	14,68
A	4	8											12	14,22
B	5	5											10	13,96
Total	18	23												
Média	14,63	14,25												