

Agrupamento de Escolas de Oliveira de Frades

2015/16

5.º Ano

1.º Período

RELATÓRIO ANO DE ESCOLARIDADE DE FINAL DE PERÍODO

QUADRO 1 - Distribuição de avaliações por turma (%) (apenas notas quantitativas)

TURMA	Percentagem por classificação									
	1		2		3		4		5	
	%	Nº	%	Nº	%	Nº	%	Nº	%	Nº
A	--	--	12,61	29	36,09	83	30,43	70	20,87	48
B	--	--	6,48	16	42,51	105	40,08	99	10,93	27
C	--	--	16,92	44	35,38	92	36,15	94	11,54	30
D	--	--	10,12	25	49,80	123	26,72	66	13,36	33
E	--	--	11,20	29	36,68	95	41,31	107	10,81	28
Percentagem/total de notas por classificação	0,00	0	11,50	143	40,06	498	35,08	436	13,35	166

QUADRO 2 - Distribuição de avaliações por percentagem de sucesso/insucesso na turma (apenas notas quantitativas)

TURMAS	INSUCESSO (1 - 2)		QUALIDADE DO SUCESSO (4 - 5)	
	%	Nº	%	Nº
A	12,61	29	51,30	118
B	6,48	16	51,01	126
C	16,92	44	47,69	124
D	10,12	25	40,08	99
E	11,20	29	52,12	135
Percentagem/total de notas por insucesso/q. do sucesso	11,50	143	48,43	602

QUADRO 3 - Distribuição de avaliações por disciplina/turma (média) (apenas notas quantitativas)

	A	B	C	D	E								Global
Português	3,72	3,58	3,05	3,32	3,45								3,42
Inglês	3,56	3,32	3,25	3,21	3,35								3,33
História e Geografia de Portugal	3,22	3,47	2,85	3,26	3,40								3,24
Matemática	3,28	3,00	2,60	2,95	3,10								2,98
Ciências Naturais	3,56	3,47	3,20	3,47	3,50								3,44
Educação Visual	3,44	3,37	4,10	3,47	3,30								3,54
Educação Tecnológica	3,61	3,42	3,30	3,26	3,55								3,43
Educação Musical	4,22	4,42	4,15	3,58	3,80								4,03
Educação Física	3,39	3,42	3,45	3,37	3,45								3,42
Educação Moral e Religiosa	4,14	4,21	4,40	4,84	4,47								4,43
Cidadania	3,72	3,95	3,95	3,68	3,65								3,79
Oferta Complementar - Oficina de	3,67	3,58	3,40	3,32	3,45								3,48
Oferta Complementar - Um Minut	3,33	3,00	2,80	2,89	3,30								3,06
Global	3,6	3,55	3,42	3,43	3,52								

QUADRO 4 - Qualidade de sucesso por disciplina/turma (%) (apenas notas quantitativas)

	A	B	C	D	E								Global
Português	57,89	57,89	40,00	31,58	50,00								47,42
Inglês	52,63	36,84	50,00	31,58	35,00								41,24
História e Geografia de Portugal	31,58	52,63	25,00	42,11	50,00								40,21
Matemática	42,11	26,32	15,00	26,32	45,00								30,93
Ciências Naturais	47,37	36,84	40,00	36,84	50,00								42,27
Educação Visual	36,84	31,58	75,00	36,84	35,00								43,30
Educação Tecnológica	42,11	42,11	30,00	26,32	60,00								40,21
Educação Musical	68,42	94,74	90,00	42,11	50,00								69,07
Educação Física	36,84	42,11	45,00	36,84	45,00								41,24
Educação Moral e Religiosa	66,67	73,68	85,00	100,00	100,00								85,87
Cidadania	57,89	84,21	65,00	52,63	65,00								64,95
Oferta Complementar - Oficina de	47,37	57,89	40,00	31,58	50,00								45,36
Oferta Complementar - Um Minut	50,00	26,32	20,00	26,32	45,00								33,33
Global	12,61	6,48	16,92	10,12	11,2								

QUADRO 5 - Insucesso por disciplina/turma (apenas notas quantitativas)

	A		B		C		D		E		Global	Global		
	%	Nº	%	Nº	%	Nº	%	Nº	%	Nº		%	Nº	
Português	10,53	2			35,00	7	5,26	1	10,00	2			12,37	12
Inglês	21,05	4	10,53	2	25,00	5	21,05	4	10,00	2			17,53	17
História e Geografia de Portugal	21,05	4	10,53	2	40,00	8	26,32	5	15,00	3			22,68	22
Matemática	31,58	6	31,58	6	55,00	11	42,11	8	45,00	9			41,24	40
Ciências Naturais	15,79	3			25,00	5			10,00	2			10,31	10
Educação Visual									5,00	1			1,03	1
Educação Tecnológica									5,00	1			1,03	1
Educação Musical									5,00	1			1,03	1
Educação Física														
Educação Moral e Religiosa														
Cidadania	15,79	3							5,00	1			4,12	4
Oferta Complementar - Oficina de	5,26	1							5,00	1			2,06	2
Oferta Complementar - Um Minuto	33,33	6	31,58	6	40,00	8	36,84	7	30,00	6			34,38	33
Global	12,61	29	6,48	16	16,92	44	10,12	25	11,2	29				

— 10 <= % < 20
— 20 <= % < 30
— % >= 30

QUADRO 6 - Gráfico de Avaliação de ano de escolaridade (apenas notas quantitativas)

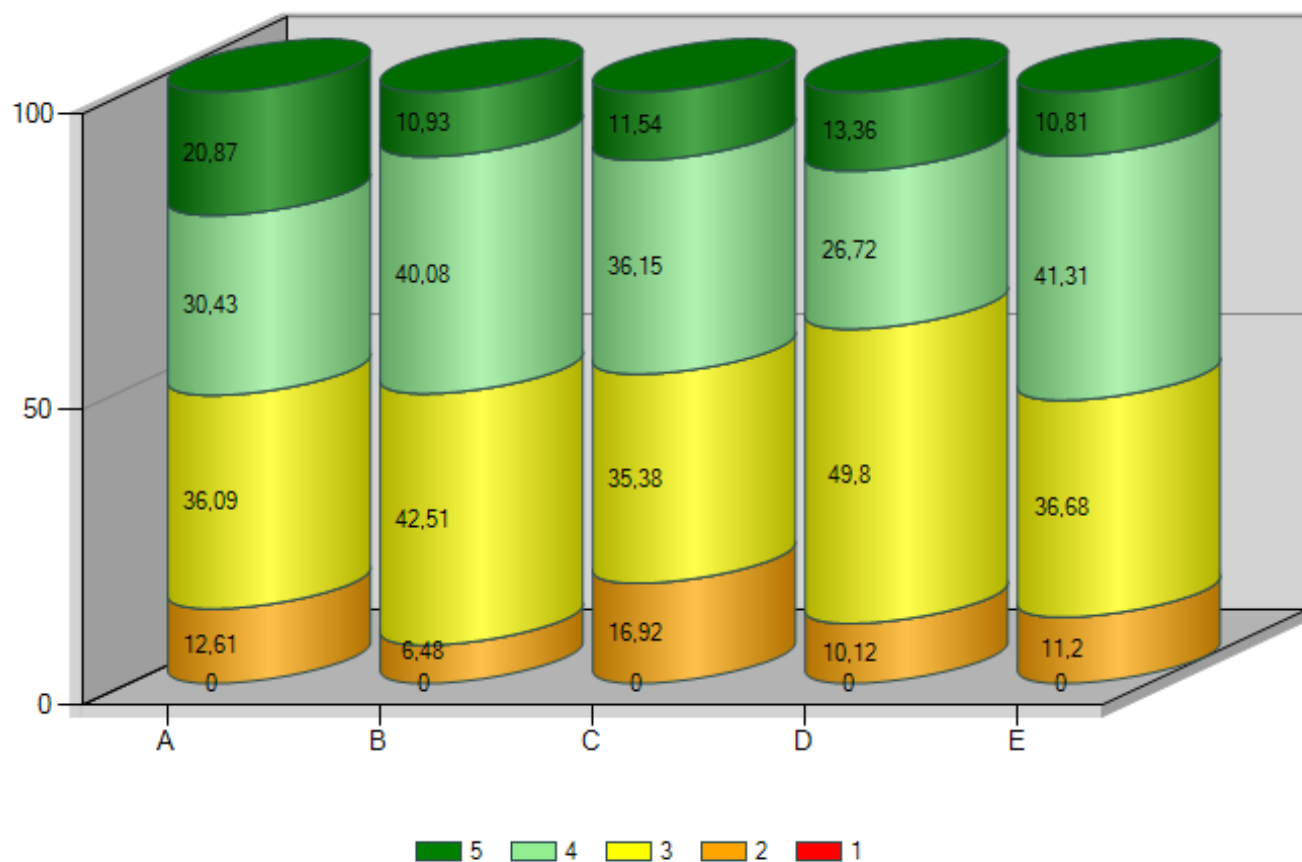

QUADRO 7 - Distribuição das negativas por turma (apenas notas quantitativas)

TURMA	0 negativas		1 negativa		2 negativas		3 negativas		4 negativas		5 negativas		Mais de 5 Negativas		Nº de alunos
	%	Nº	%	Nº	%	Nº	%	Nº	%	Nº	%	Nº	%	Nº	
A	52,63	10	10,53	2			26,32	5					10,53	2	19
B	68,42	13			10,53	2	21,05	4							19
C	45,00	9	5,00	1			15,00	3	10,00	2	20,00	4	5,00	1	20
D	57,89	11			15,79	3	10,53	2	10,53	2	5,26	1			19
E	55,00	11	15,00	3	15,00	3	5,00	1					10,00	2	20
Global	55,67	54	6,19	6	8,25	8	15,46	15	4,12	4	5,15	5	5,15	5	97

QUADRO 8 - Indicadores estatísticos por turma (apenas notas quantitativas)

	A	B	C	D	E								Global
Média	3,60	3,55	3,42	3,43	3,52								3,50
Moda	3,00	3,00	4,00	3,00	4,00								3,00
Desvio padrão	0,96	0,77	0,90	0,85	0,83								0,86
Mínimo	2,00	2,00	2,00	2,00	2,00								2,00
1.º quartil	3,00	3,00	3,00	3,00	3,00								3,00
Mediana	4,00	4,00	3,00	3,00	4,00								3,00
3.º quartil	4,00	4,00	4,00	4,00	4,00								4,00
Máximo	5,00	5,00	5,00	5,00	5,00								5,00

QUADRO 9 - Distribuição dos alunos em função do nível habilitacional dos pais (apenas notas quantitativas)

Maior nível habilitacional dos pais

	A	B	C	D	E								Total	Média
>licenciatura														
bacharelato/licenciatura	4	2	4	3									13	4,02
secundario	5	3	7	6	3								24	3,51
3.º ciclo	5	3	4	4	8								24	3,47
< 3.º ciclo	4	11	3	5	7								30	3,37
desconhecida	1		2	1	2								6	3,18
Total	19	19	20	19	20									
Média	3,60	3,55	3,42	3,43	3,52									

Menor nível habilitacional dos pais

	A	B	C	D	E								Total	Média
>licenciatura														
bacharelato/licenciatura	2		1										3	4,55
secundario	3	4	6	4									17	3,66
3.º ciclo	1		3	5	3								12	3,62
< 3.º ciclo	9	13	7	9	15								53	3,44
desconhecida	4	2	3	1	2								12	3,15
Total	19	19	20	19	20									
Média	3,60	3,55	3,42	3,43	3,52									

Nível habilitacional do encarregado de educação

	A	B	C	D	E								Total	Média
>licenciatura														
bacharelato/licenciatura	2	2	4	2									10	4,00
secundario	6	3	5	6	2								22	3,59
3.º ciclo	4	3	2	5	7								21	3,48
< 3.º ciclo	6	10	6	5	8								35	3,40
desconhecida	1	1	3	1	3								9	3,17
Total	19	19	20	19	20									
Média	3,60	3,55	3,42	3,43	3,52									

QUADRO 10 - Distribuição dos alunos por género (apenas notas quantitativas)

	A	B	C	D	E								Total	Média
Masculino	13	12	9	13	10								57	3,46
Feminino	6	7	11	6	10								40	3,56
Total	19	19	20	19	20									
Média	3,60	3,55	3,42	3,43	3,52									

QUADRO 11 - Distribuição dos alunos por escalão ASE

	A	B	C	D	E								Total	Média
Sem Escalão	8	13	6	8	10								45	3,65
A	4	7	1	5	4								21	3,21
B	4	6	5	3	6								24	3,42
Total	16	26	12	16	20									
Média	3,60	3,55	3,42	3,43	3,52									