

Agrupamento de Escolas de Oliveira de Frades

2015/16

6.º Ano

1.º Período

RELATÓRIO ANO DE ESCOLARIDADE DE FINAL DE PERÍODO

QUADRO 1 - Distribuição de avaliações por turma (%) (apenas notas quantitativas)

TURMA	Percentagem por classificação										
	1		2		3		4		5		
	%	Nº	%	Nº	%	Nº	%	Nº	%	Nº	
A	--	--	11,97	31	35,14	91	40,93	106	11,97	31	
B	--	--	11,15	29	43,46	113	33,46	87	11,92	31	
C	--	--	11,59	24	38,65	80	35,27	73	14,49	30	
D	--	--	9,23	24	44,23	115	33,46	87	13,08	34	
E	--	--	13,88	34	40,82	100	37,96	93	7,35	18	
Percentagem/total de notas por classificação		0,00	0	11,58	142	40,65	499	36,11	446	11,66	144

QUADRO 2 - Distribuição de avaliações por percentagem de sucesso/insucesso na turma (apenas notas quantitativas)

TURMAS	INSUCESSO (1 - 2)		QUALIDADE DO SUCESSO (4 - 5)	
	%	Nº	%	Nº
A	11,97	31	52,90	137
B	11,15	29	45,38	118
C	11,59	24	49,76	103
D	9,23	24	46,54	121
E	13,88	34	45,31	111
Percentagem/total de notas por insucesso/q. do sucesso	11,58	142	47,77	590

QUADRO 3 - Distribuição de avaliações por disciplina/turma (média) (apenas notas quantitativas)

	A	B	C	D	E								Global
Português	3,20	3,05	3,13	3,05	2,89								3,06
Inglês	3,65	3,45	3,69	3,35	3,32								3,48
História e Geografia de Portugal	3,25	3,20	3,13	3,20	3,05								3,17
Matemática	3,20	2,85	3,06	3,15	2,84								3,02
Ciências Naturais	3,45	3,70	3,25	3,40	3,47								3,46
Educação Visual	3,25	3,25	3,38	3,20	3,21								3,25
Educação Tecnológica	3,85	3,75	3,38	3,25	3,89								3,63
Educação Musical	3,85	3,95	4,25	4,05	3,74								3,96
Educação Física	3,70	3,75	3,94	3,90	3,63								3,78
Educação Moral e Religiosa	4,53	4,30	4,60	4,70	4,06								4,44
Cidadania	3,15	3,55	3,50	3,55	3,58								3,46
Oferta Complementar - Oficina de	3,50	3,25	3,38	3,50	3,63								3,45
Oferta Complementar - Um Minut	3,35	2,95	3,25	3,25	2,79								3,12
Global	3,53	3,46	3,53	3,5	3,39								

QUADRO 4 - Qualidade de sucesso por disciplina/turma (%) (apenas notas quantitativas)

	A	B	C	D	E								Global
Português	35,00	23,81	29,41	30,00	15,79								26,80
Inglês	60,00	50,00	47,06	45,00	35,00								47,42
História e Geografia de Portugal	45,00	28,57	29,41	30,00	20,00								30,61
Matemática	45,00	23,81	35,29	25,00	25,00								30,61
Ciências Naturais	50,00	52,38	37,50	45,00	50,00								47,42
Educação Visual	25,00	25,00	37,50	20,00	20,00								25,00
Educação Tecnológica	85,00	71,43	41,18	25,00	89,47								62,89
Educação Musical	65,00	61,90	76,47	75,00	55,00								66,33
Educação Física	55,00	57,14	82,35	70,00	60,00								64,29
Educação Moral e Religiosa	89,47	76,19	87,50	100,00	66,67								84,04
Cidadania	30,00	47,62	37,50	55,00	55,00								45,36
Oferta Complementar - Oficina de	50,00	25,00	37,50	50,00	63,16								45,26
Oferta Complementar - Um Minut	55,00	25,00	43,75	35,00	15,00								34,38
Global	11,97	11,15	11,59	9,23	13,88								

QUADRO 5 - Insucesso por disciplina/turma (apenas notas quantitativas)

	A		B		C		D		E										Global	
	%	Nº	%	Nº	%	Nº	%	Nº	%	Nº									%	Nº
Português	15,00	3	19,05	4	17,65	3	25,00	5	31,58	6									21,65	21
Inglês	20,00	4	20,00	4	11,76	2	30,00	6	20,00	4									20,62	20
História e Geografia de Portugal	20,00	4	9,52	2	17,65	3	10,00	2	15,00	3									14,29	14
Matemática	35,00	7	47,62	10	35,29	6	20,00	4	45,00	9									36,73	36
Ciências Naturais	15,00	3			25,00	4	15,00	3	15,00	3									13,40	13
Educação Visual																				
Educação Tecnológica					5,88	1													1,03	1
Educação Musical																				
Educação Física																				
Educação Moral e Religiosa																				
Cidadania	15,00	3	14,29	3	6,25	1													7,22	7
Oferta Complementar - Oficina de																				
Oferta Complementar - Um Minuto	35,00	7	30,00	6	25,00	4	20,00	4	45,00	9									31,25	30
Global	11,97	31	11,15	29	11,59	24	9,23	24	13,88	34										

— 10 <= % < 20
— 20 <= % < 30
— % >= 30

QUADRO 6 - Gráfico de Avaliação de ano de escolaridade (apenas notas quantitativas)

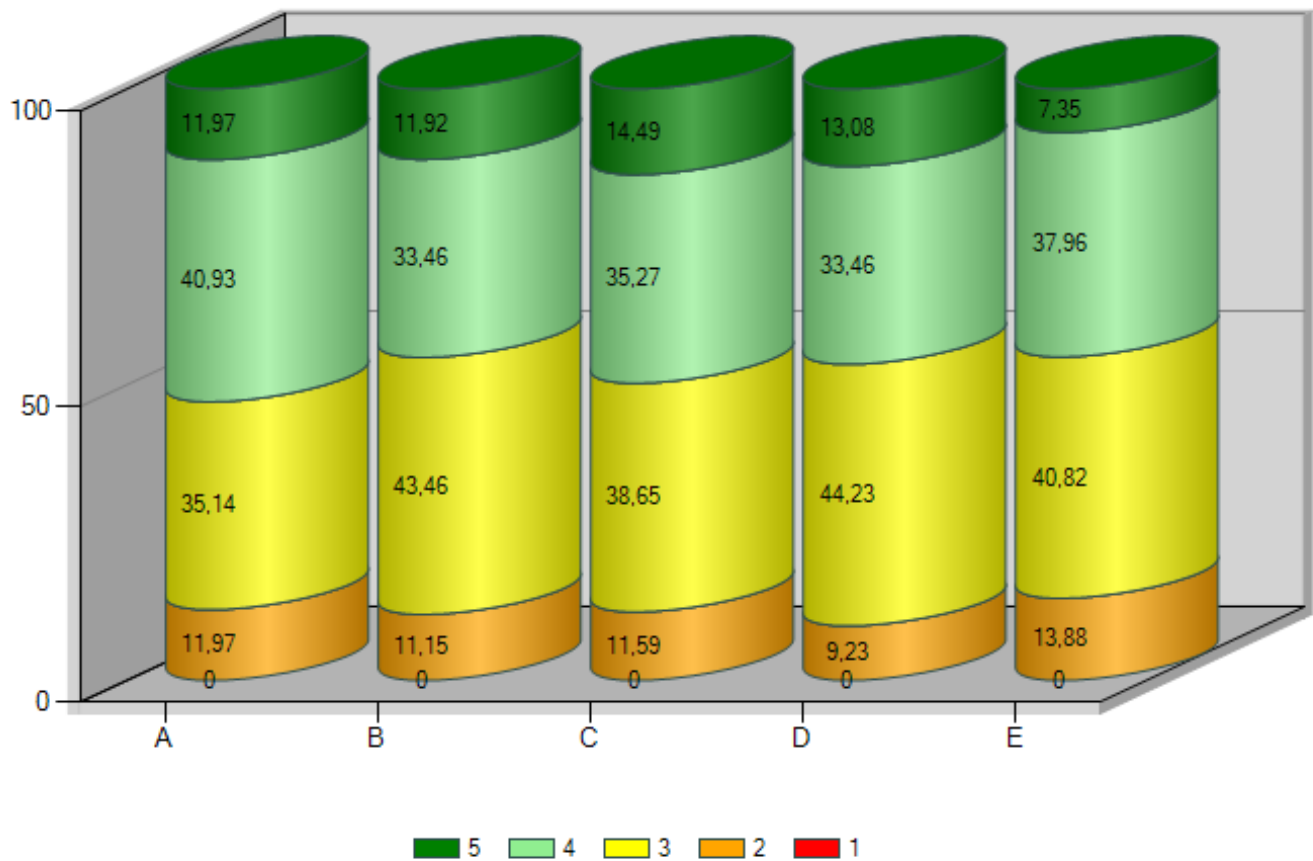

QUADRO 7 - Distribuição das negativas por turma (apenas notas quantitativas)

TURMA	0 negativas		1 negativa		2 negativas		3 negativas		4 negativas		5 negativas		Mais de 5 Negativas		Nº de alunos
	%	Nº	%	Nº	%	Nº	%	Nº	%	Nº	%	Nº	%	Nº	
A	45,00	9	20,00	4	10,00	2	5,00	1	10,00	2			10,00	2	20
B	42,86	9	19,05	4	14,29	3	9,52	2	9,52	2	4,76	1			21
C	55,56	10	16,67	3	11,11	2					5,56	1	11,11	2	18
D	60,00	12	5,00	1	15,00	3	5,00	1	5,00	1	10,00	2			20
E	35,00	7	20,00	4	20,00	4	5,00	1	5,00	1	15,00	3			20
Global	47,47	47	16,16	16	14,14	14	5,05	5	6,06	6	7,07	7	4,04	4	99

QUADRO 8 - Indicadores estatísticos por turma (apenas notas quantitativas)

	A	B	C	D	E								Global
Média	3,53	3,46	3,53	3,50	3,39								3,48
Moda	4,00	3,00	3,00	3,00	3,00								3,00
Desvio padrão	0,85	0,84	0,88	0,84	0,82								0,85
Mínimo	2,00	2,00	2,00	2,00	2,00								2,00
1.º quartil	3,00	3,00	3,00	3,00	3,00								3,00
Mediana	4,00	3,00	3,00	3,00	3,00								3,00
3.º quartil	4,00	4,00	4,00	4,00	4,00								4,00
Máximo	5,00	5,00	5,00	5,00	5,00								5,00

QUADRO 9 - Distribuição dos alunos em função do nível habilitacional dos pais (apenas notas quantitativas)

Maior nível habilitacional dos pais

	A	B	C	D	E								Total	Média
>licenciatura	1	2											3	3,36
bacharelato/licenciatura	5	3	5	2	3								18	4,02
secundario	4	5	2	4	1								16	3,60
3.º ciclo	5	5	4	5	7								26	3,30
< 3.º ciclo	4	6	5	9	8								32	3,28
desconhecida	1		2		1								4	3,33
Total	20	21	18	20	20									
Média	3,53	3,46	3,53	3,50	3,39									

Menor nível habilitacional dos pais

	A	B	C	D	E								Total	Média
> licenciatura	1												1	3,31
bacharelato/licenciatura	1	2	3	2	1								9	4,08
secundario	3	3			2								8	4,04
3.º ciclo	3	6	5	4	3								21	3,46
< 3.º ciclo	7	5	5	11	10								38	3,20
desconhecida	5	5	5	3	4								22	3,57
Total	20	21	18	20	20									
Média	3,53	3,46	3,53	3,50	3,39									

Nível habilitacional do encarregado de educação

	A	B	C	D	E								Total	Média
> licenciatura	1	1											2	3,54
bacharelato/licenciatura	4	3	4	2	3								16	3,93
secundario	4	2	1	1									8	3,61
3.º ciclo	3	5	5	5	6								24	3,41
< 3.º ciclo	3	4	3	9	6								25	3,18
desconhecida	5	6	5	3	5								24	3,52
Total	20	21	18	20	20									
Média	3,53	3,46	3,53	3,50	3,39									

QUADRO 10 - Distribuição dos alunos por género (apenas notas quantitativas)

	A	B	C	D	E								Total	Média
Masculino	13	11	9	10	11								54	3,52
Feminino	7	10	9	10	9								45	3,44
Total	20	21	18	20	20									
Média	3,53	3,46	3,53	3,50	3,39									

QUADRO 11 - Distribuição dos alunos por escalão ASE

	A	B	C	D	E								Total	Média
Sem Escalão	6	13	8	14	9								50	3,71
A	1	9	4	4	9								27	3,09
B	5	4	5	10	1								25	3,39
Total	12	26	17	28	19									
Média	3,53	3,46	3,53	3,50	3,39									