

**Agrupamento de Escolas de Oliveira de Frades**

2015/16

7.º Ano

1.º Período

RELATÓRIO ANO DE ESCOLARIDADE DE FINAL DE PERÍODO

**QUADRO 1 - Distribuição de avaliações por turma (%) (apenas notas quantitativas)**

TURMA	Percentagem por classificação									
	1		2		3		4		5	
	%	Nº	%	Nº	%	Nº	%	Nº	%	Nº
A	--	--	32,37	67	43,96	91	20,77	43	2,90	6
B	0,35	1	23,16	66	47,37	135	22,46	64	6,67	19
C	--	--	15,95	41	55,64	143	24,90	64	3,50	9
D	--	--	33,48	74	44,34	98	17,65	39	4,52	10
E	--	--	23,19	48	50,24	104	19,81	41	6,76	14
Percentagem/total de notas por classificação	0,08	1	25,15	296	48,51	571	21,33	251	4,93	58

**QUADRO 2 - Distribuição de avaliações por percentagem de sucesso/insucesso na turma (apenas notas quantitativas)**

TURMAS	INSUCESSO (1 - 2)		QUALIDADE DO SUCESSO (4 - 5)	
	%	Nº	%	Nº
A	32,37	67	23,67	49
B	23,51	67	29,12	83
C	15,95	41	28,40	73
D	33,48	74	22,17	49
E	23,19	48	26,57	55
Percentagem/total de notas por insucesso/q. do sucesso	25,23	297	26,25	309

QUADRO 3 - Distribuição de avaliações por disciplina/turma (média) (apenas notas quantitativas)

	A	B	C	D	E								Global
Português	2,50	2,73	2,65	2,53	2,75								2,64
Inglês	2,44	3,05	3,20	2,82	2,81								2,89
Francês		3,45	3,90	3,41									3,59
História	2,75	2,82	3,10	2,71	2,81								2,85
Geografia	2,50	3,00	3,20	2,94	2,81								2,91
Matemática	2,50	2,86	2,60	3,12	2,94								2,80
Ciências Naturais	2,81	3,00	3,10	2,47	2,88								2,87
Físico-Química	2,75	2,73	3,00	2,59	2,88								2,79
Educação Visual	2,44	2,73	2,70	2,41	2,50								2,57
Educação Física	4,13	4,32	3,75	3,53	4,00								3,96
Educação Moral e Religiosa	3,80	3,95	4,06	3,94	4,13								3,98
Cidadania	3,63	3,18	3,00	3,00	3,06								3,16
Oferta Complementar - Oficina de	2,75	2,77	2,95	2,65	3,13								2,85
Espanhol	3,31				3,69								3,50
Global	2,94	3,12	3,16	2,93	3,1								

QUADRO 4 - Qualidade de sucesso por disciplina/turma (%) (apenas notas quantitativas)

	A	B	C	D	E								Global
Português		4,55			11,76								3,26
Inglês	6,25	31,82	40,00	29,41	17,65								26,09
Francês		36,36	70,00	29,41									45,76
História	6,25	13,64	25,00	17,65	11,76								15,22
Geografia		22,73	30,00	29,41	11,76								19,57
Matemática	6,25	18,18		29,41	23,53								15,22
Ciências Naturais	6,25	18,18	25,00	5,88	11,76								14,13
Físico-Química	18,75	18,18	15,00	23,53	5,88								16,30
Educação Visual	6,25	13,64			5,88								5,43
Educação Física	81,25	95,45	75,00	52,94	76,47								77,17
Educação Moral e Religiosa	73,33	66,67	82,35	64,71	75,00								72,09
Cidadania	62,50	31,82			5,88								19,35
Oferta Complementar - Oficina de	6,25	9,09	15,00	5,88	12,50								9,89
Espanhol	37,50				58,82								48,48
Global	32,37	23,51	15,95	33,48	23,19								

## QUADRO 5 - Insucesso por disciplina/turma (apenas notas quantitativas)

	A		B		C		D		E										Global	
	%	Nº	%	Nº	%	Nº	%	Nº	%	Nº									%	Nº
Português	50,00	8	31,82	7	35,00	7	47,06	8	35,29	6									39,13	36
Inglês	62,50	10	27,27	6	20,00	4	47,06	8	35,29	6									36,96	34
Francês			4,55	1	5,00	1	5,88	1											5,08	3
História	31,25	5	31,82	7	15,00	3	47,06	8	29,41	5									30,43	28
Geografia	50,00	8	22,73	5	10,00	2	35,29	6	29,41	5									28,26	26
Matemática	56,25	9	36,36	8	40,00	8	29,41	5	41,18	7									40,22	37
Ciências Naturais	25,00	4	18,18	4	15,00	3	58,82	10	29,41	5									28,26	26
Físico-Química	43,75	7	45,45	10	15,00	3	64,71	11	23,53	4									38,04	35
Educação Visual	62,50	10	40,91	9	30,00	6	58,82	10	58,82	10									48,91	45
Educação Física																				
Educação Moral e Religiosa																				
Cidadania			13,64	3															3,23	3
Oferta Complementar - Oficina de	31,25	5	31,82	7	20,00	4	41,18	7											25,27	23
Espanhol	6,25	1																	3,03	1
<b>Global</b>	<b>32,37</b>	<b>67</b>	<b>23,51</b>	<b>67</b>	<b>15,95</b>	<b>41</b>	<b>33,48</b>	<b>74</b>	<b>23,19</b>	<b>48</b>										

— 10 <= % < 20  
— 20 <= % < 30  
— % >= 30

QUADRO 6 - Gráfico de Avaliação de ano de escolaridade (apenas notas quantitativas)

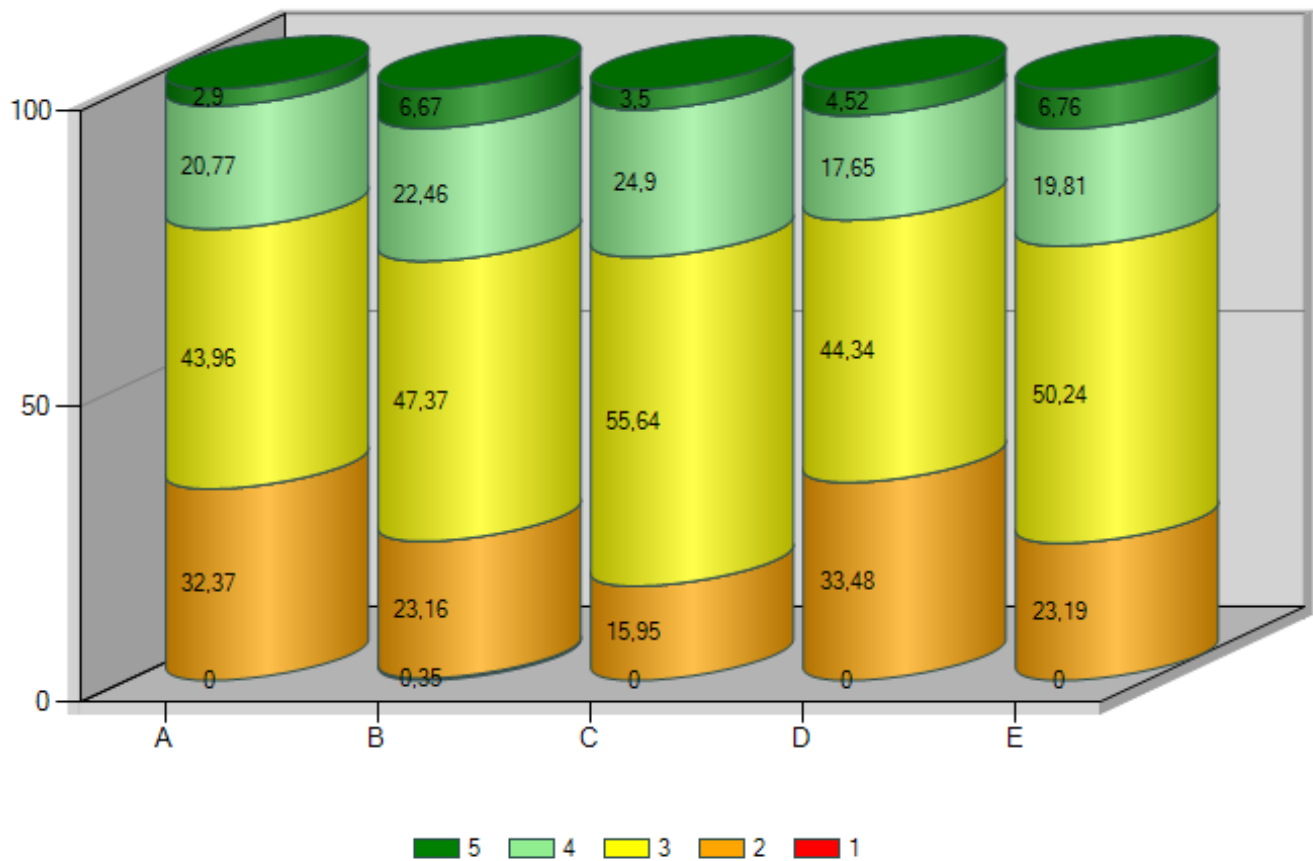

## QUADRO 7 - Distribuição das negativas por turma (apenas notas quantitativas)

TURMA	0 negativas		1 negativa		2 negativas		3 negativas		4 negativas		5 negativas		Mais de 5 Negativas		Nº de alunos
	%	Nº	%	Nº	%	Nº	%	Nº	%	Nº	%	Nº	%	Nº	
A	18,75	3	12,50	2			12,50	2	6,25	1	12,50	2	37,50	6	16
B	22,73	5	18,18	4	22,73	5	9,09	2					27,27	6	22
C	40,00	8	5,00	1	15,00	3	20,00	4	10,00	2			10,00	2	20
D	22,22	4	11,11	2			5,56	1	5,56	1	5,56	1	50,00	9	18
E	29,41	5	17,65	3	5,88	1	5,88	1	11,76	2	5,88	1	23,53	4	17
Global	26,88	25	12,90	12	9,68	9	10,75	10	6,45	6	4,30	4	29,03	27	93

## QUADRO 8 - Indicadores estatísticos por turma (apenas notas quantitativas)

	A	B	C	D	E								Global
Média	2,94	3,12	3,16	2,93	3,10								3,06
Moda	3,00	3,00	3,00	3,00	3,00								3,00
Desvio padrão	0,80	0,85	0,72	0,83	0,83								0,81
Mínimo	2,00	1,00	2,00	2,00	2,00								1,00
1.º quartil	2,00	3,00	3,00	2,00	3,00								2,00
Mediana	3,00	3,00	3,00	3,00	3,00								3,00
3.º quartil	3,00	4,00	4,00	3,00	4,00								4,00
Máximo	5,00	5,00	5,00	5,00	5,00								5,00



## QUADRO 9 - Distribuição dos alunos em função do nível habilitacional dos pais (apenas notas quantitativas)

## Maior nível habilitacional dos pais

	A	B	C	D	E								Total	Média
>licenciatura	1												1	2,46
bacharelato/licenciatura	2	6	6	1	3								18	3,39
secundario	2	4	7	7	3								23	3,22
3.º ciclo	3	4	2	2	2								13	2,82
< 3.º ciclo	8	6	4	7	6								31	2,82
desconhecida		2	1	1	3								7	3,27
<b>Total</b>	<b>16</b>	<b>22</b>	<b>20</b>	<b>18</b>	<b>17</b>									
<b>Média</b>	<b>2,94</b>	<b>3,12</b>	<b>3,16</b>	<b>2,93</b>	<b>3,10</b>									

## Menor nível habilitacional dos pais

	A	B	C	D	E								Total	Média
>licenciatura														
bacharelato/licenciatura	1	4		1									6	3,24
secundario	3	1	6	1	1								12	3,32
3.º ciclo	1	2	5	5	3								16	3,15
< 3.º ciclo	11	8	6	9	7								41	2,88
desconhecida		7	3	2	6								18	3,16
<b>Total</b>	<b>16</b>	<b>22</b>	<b>20</b>	<b>18</b>	<b>17</b>									
<b>Média</b>	<b>2,94</b>	<b>3,12</b>	<b>3,16</b>	<b>2,93</b>	<b>3,10</b>									

## Nível habilitacional do encarregado de educação

	A	B	C	D	E								Total	Média
>licenciatura	1												1	2,46
bacharelato/licenciatura	2	6	5		2								15	3,38
secundario	2	2	5	6	3								18	3,25
3.º ciclo	3	3	3	2	2								13	2,85
< 3.º ciclo	7	7	4	7	5								30	2,85
desconhecida	1	4	3	3	5								16	3,14
<b>Total</b>	<b>16</b>	<b>22</b>	<b>20</b>	<b>18</b>	<b>17</b>									
<b>Média</b>	<b>2,94</b>	<b>3,12</b>	<b>3,16</b>	<b>2,93</b>	<b>3,10</b>									

## QUADRO 10 - Distribuição dos alunos por género (apenas notas quantitativas)

	A	B	C	D	E								Total	Média
Masculino	14	20	7	7	4								52	3,10
Feminino	2	2	13	11	13								41	3,00
Total	16	22	20	18	17									
Média	2,94	3,12	3,16	2,93	3,10									

## QUADRO 11 - Distribuição dos alunos por escalão ASE

	A	B	C	D	E								Total	Média
A	3	7	1	3	7								21	2,92
Sem Escalão	6	11	3	8	9								37	3,14
B	5	4	2	6	3								20	2,96
<b>Total</b>	<b>14</b>	<b>22</b>	<b>6</b>	<b>17</b>	<b>19</b>									
<b>Média</b>	<b>2,94</b>	<b>3,12</b>	<b>3,16</b>	<b>2,93</b>	<b>3,10</b>									