

**Agrupamento de Escolas de Oliveira de Frades**

2015/16

8.º Ano

1.º Período

RELATÓRIO ANO DE ESCOLARIDADE DE FINAL DE PERÍODO

**QUADRO 1 - Distribuição de avaliações por turma (%) (apenas notas quantitativas)**

TURMA	Percentagem por classificação									
	1		2		3		4		5	
	%	Nº	%	Nº	%	Nº	%	Nº	%	Nº
A	--	--	16,13	25	41,29	64	28,39	44	14,19	22
B	--	--	22,04	54	48,57	119	18,37	45	11,02	27
C	--	--	12,02	28	41,63	97	35,62	83	10,73	25
D	--	--	13,59	28	52,43	108	30,10	62	3,88	8
E	--	--	14,23	35	47,97	118	32,93	81	4,88	12
Percentagem/total de notas por classificação	0,00	0	15,67	170	46,64	506	29,03	315	8,66	94

**QUADRO 2 - Distribuição de avaliações por percentagem de sucesso/insucesso na turma (apenas notas quantitativas)**

TURMAS	INSUCESSO (1 - 2)		QUALIDADE DO SUCESSO (4 - 5)	
	%	Nº	%	Nº
A	16,13	25	42,58	66
B	22,04	54	29,39	72
C	12,02	28	46,35	108
D	13,59	28	33,98	70
E	14,23	35	37,80	93
Percentagem/total de notas por insucesso/q. do sucesso	15,67	170	37,70	409

QUADRO 3 - Distribuição de avaliações por disciplina/turma (média) (apenas notas quantitativas)

	A	B	C	D	E								Global
Português	2,92	2,84	2,94	2,69	2,79								2,83
Inglês	3,08	2,95	3,61	3,38	3,05								3,21
Francês	2,75	2,89	3,78										3,18
História	2,83	3,00	2,94	3,00	2,84								2,93
Geografia	3,33	3,21	3,72	3,44	3,42								3,43
Matemática	3,00	2,89	3,39	2,63	2,79								2,94
Ciências Naturais	3,50	3,21	3,06	3,19	3,21								3,21
Físico-Química	2,75	2,68	3,44	3,06	3,21								3,05
Educação Visual	3,17	2,68	2,72	3,00	2,95								2,88
Educação Física	4,42	3,58	4,44	3,50	4,21								4,01
Educação Moral e Religiosa	4,82	4,88	3,53	4,29	3,67								4,18
Cidadania	4,42	3,42	4,11	3,13	3,74								3,73
Oferta Complementar - Oficina de	3,42	3,32	3,17	3,38	3,37								3,32
Espanhol				3,63	3,47								3,54
Global	3,41	3,18	3,45	3,24	3,28								

QUADRO 4 - Qualidade de sucesso por disciplina/turma (%) (apenas notas quantitativas)

	A	B	C	D	E								Global
Português	15,38	15,79	16,67	5,88	5,00								11,49
Inglês	15,38	15,79	61,11	31,25	20,00								29,07
Francês	15,38	26,32	55,56										34,00
História	15,38	15,79	11,11	18,75	10,53								14,12
Geografia	38,46	26,32	66,67	37,50	35,00								40,70
Matemática	30,77	15,79	50,00	6,25	30,00								26,74
Ciências Naturais	53,85	31,58	22,22	23,53	30,00								31,03
Físico-Química	15,38	10,53	44,44	37,50	30,00								27,91
Educação Visual	23,08	10,53	5,56	18,75	25,00								16,28
Educação Física	92,31	57,89	100,00	56,25	95,00								80,23
Educação Moral e Religiosa	83,33	100,00	52,94	100,00	63,16								78,48
Cidadania	76,92	31,58	100,00	12,50	50,00								53,49
Oferta Complementar - Oficina de	41,67	31,58	16,67	37,50	36,84								32,14
Espanhol				62,50	40,00								50,00
Global	16,13	22,04	12,02	13,59	14,23								

QUADRO 5 - Insucesso por disciplina/turma (apenas notas quantitativas)

	A		B		C		D		E										Global	
	%	Nº	%	Nº	%	Nº	%	Nº	%	Nº									%	Nº
Português	23,08	3	31,58	6	22,22	4	35,29	6	25,00	5									27,59	24
Inglês	7,69	1	26,32	5	16,67	3	6,25	1	15,00	3									15,12	13
Francês	38,46	5	47,37	9	11,11	2													32,00	16
História	30,77	4	15,79	3	22,22	4	18,75	3	26,32	5									22,35	19
Geografia	7,69	1	10,53	2	11,11	2													5,81	5
Matemática	30,77	4	36,84	7	16,67	3	43,75	7	50,00	10									36,05	31
Ciências Naturais	7,69	1	15,79	3	16,67	3	5,88	1	10,00	2									11,49	10
Físico-Química	38,46	5	52,63	10	5,56	1	31,25	5	10,00	2									26,74	23
Educação Visual	7,69	1	47,37	9	33,33	6	25,00	4	35,00	7									31,40	27
Educação Física							6,25	1											1,16	1
Educação Moral e Religiosa Cidadania																				
Oferta Complementar - Oficina de Espanhol									5,00	1									2,78	1
<b>Global</b>	<b>16,13</b>	<b>25</b>	<b>22,04</b>	<b>54</b>	<b>12,02</b>	<b>28</b>	<b>13,59</b>	<b>28</b>	<b>14,23</b>	<b>35</b>										

— 10 <= % < 20  
— 20 <= % < 30  
— % >= 30

QUADRO 6 - Gráfico de Avaliação de ano de escolaridade (apenas notas quantitativas)

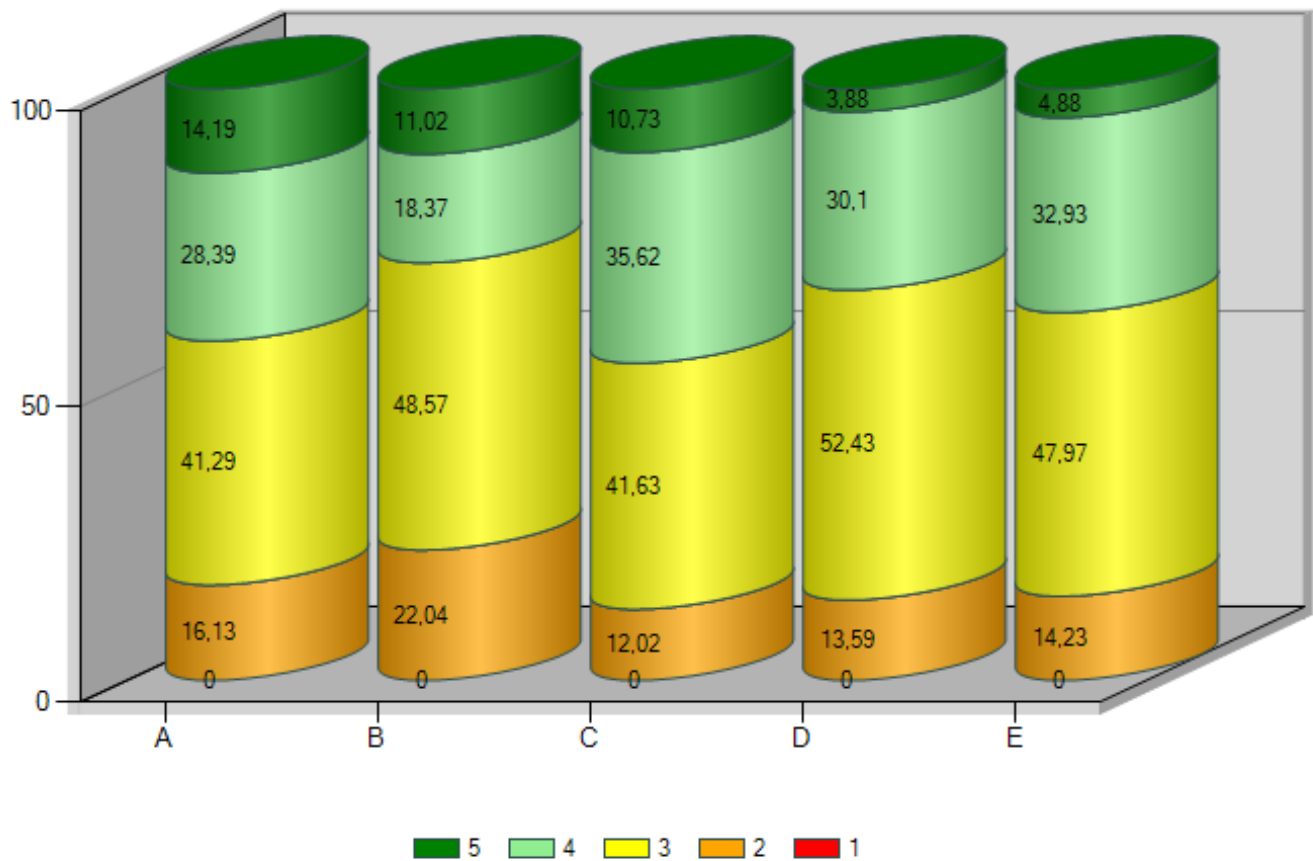

## QUADRO 7 - Distribuição das negativas por turma (apenas notas quantitativas)

TURMA	0 negativas		1 negativa		2 negativas		3 negativas		4 negativas		5 negativas		Mais de 5 Negativas		Nº de alunos
	%	Nº	%	Nº	%	Nº	%	Nº	%	Nº	%	Nº	%	Nº	
A	46,15	6	7,69	1	15,38	2			15,38	2	7,69	1	7,69	1	13
B	31,58	6	15,79	3			5,26	1	21,05	4	10,53	2	15,79	3	19
C	57,89	11	5,26	1			21,05	4	5,26	1	5,26	1	5,26	1	19
D	29,41	5	23,53	4	5,88	1	23,53	4	5,88	1	5,88	1	5,88	1	17
E	35,00	7	20,00	4	10,00	2	10,00	2	20,00	4			5,00	1	20
Global	39,77	35	14,77	13	5,68	5	12,50	11	13,64	12	5,68	5	7,95	7	88

## QUADRO 8 - Indicadores estatísticos por turma (apenas notas quantitativas)

	A	B	C	D	E								Global
Média	3,41	3,18	3,45	3,24	3,28								3,31
Moda	3,00	3,00	3,00	3,00	3,00								3,00
Desvio padrão	0,92	0,90	0,84	0,73	0,77								0,84
Mínimo	2,00	2,00	2,00	2,00	2,00								2,00
1.º quartil	3,00	3,00	3,00	3,00	3,00								3,00
Mediana	3,00	3,00	3,00	3,00	3,00								3,00
3.º quartil	4,00	4,00	4,00	4,00	4,00								4,00
Máximo	5,00	5,00	5,00	5,00	5,00								5,00



## QUADRO 9 - Distribuição dos alunos em função do nível habilitacional dos pais (apenas notas quantitativas)

## Maior nível habilitacional dos pais

	A	B	C	D	E								Total	Média
>licenciatura														
bacharelato/licenciatura	2	2	5	3									12	3,54
secundario	1	6	3	4	2								16	3,27
3.º ciclo		5	6	3	7								21	3,38
< 3.º ciclo	9	6	3	5	10								33	3,22
desconhecida	1		2	2	1								6	3,15
<b>Total</b>	<b>13</b>	<b>19</b>	<b>19</b>	<b>17</b>	<b>20</b>									
<b>Média</b>	<b>3,41</b>	<b>3,18</b>	<b>3,45</b>	<b>3,24</b>	<b>3,28</b>									

## Menor nível habilitacional dos pais

	A	B	C	D	E								Total	Média
>licenciatura														
bacharelato/licenciatura	1	2		1									4	3,59
secundario		3	5	3									11	3,44
3.º ciclo	1	5	2	2	4								14	3,36
< 3.º ciclo	9	6	6	8	14								43	3,30
desconhecida	2	3	6	3	2								16	3,10
<b>Total</b>	<b>13</b>	<b>19</b>	<b>19</b>	<b>17</b>	<b>20</b>									
<b>Média</b>	<b>3,41</b>	<b>3,18</b>	<b>3,45</b>	<b>3,24</b>	<b>3,28</b>									

## Nível habilitacional do encarregado de educação

	A	B	C	D	E								Total	Média
>licenciatura														
bacharelato/licenciatura	1	2	3	2									8	3,54
secundario	1	4	5	3	1								14	3,30
3.º ciclo		4	3	3	4								14	3,29
< 3.º ciclo	9	6	3	5	11								34	3,27
desconhecida	2	3	5	4	4								18	3,30
<b>Total</b>	<b>13</b>	<b>19</b>	<b>19</b>	<b>17</b>	<b>20</b>									
<b>Média</b>	<b>3,41</b>	<b>3,18</b>	<b>3,45</b>	<b>3,24</b>	<b>3,28</b>									

## QUADRO 10 - Distribuição dos alunos por género (apenas notas quantitativas)

	A	B	C	D	E								Total	Média
Masculino	11	3	15	6	9								44	3,26
Feminino	2	16	4	11	11								44	3,35
Total	13	19	19	17	20									
Média	3,41	3,18	3,45	3,24	3,28									

## QUADRO 11 - Distribuição dos alunos por escalão ASE

	A	B	C	D	E								Total	Média
B	3	4	6	3	10								26	3,20
Sem Escalão	7	9	9	6	11								42	3,40
A	4	5	3	3	1								16	3,21
<b>Total</b>	<b>14</b>	<b>18</b>	<b>18</b>	<b>12</b>	<b>22</b>									
<b>Média</b>	<b>3,41</b>	<b>3,18</b>	<b>3,45</b>	<b>3,24</b>	<b>3,28</b>									