

Agrupamento de Escolas de Oliveira de Frades

2015/16

9.º Ano

1.º Período

RELATÓRIO ANO DE ESCOLARIDADE DE FINAL DE PERÍODO

QUADRO 1 - Distribuição de avaliações por turma (%) (apenas notas quantitativas)

TURMA	Percentagem por classificação									
	1		2		3		4		5	
	%	Nº	%	Nº	%	Nº	%	Nº	%	Nº
A	--	--	14,64	53	53,04	192	28,73	104	3,59	13
B	--	--	17,22	31	46,67	84	35,56	64	0,56	1
C	--	--	29,06	93	40,63	130	24,06	77	6,25	20
D	--	--	11,02	27	38,37	94	32,65	80	17,96	44
E	--	--	6,73	14	41,35	86	43,27	90	8,65	18
Percentagem/total de notas por classificação	0,00	0	16,58	218	44,56	586	31,56	415	7,30	96

QUADRO 2 - Distribuição de avaliações por percentagem de sucesso/insucesso na turma (apenas notas quantitativas)

TURMAS	INSUCESSO (1 - 2)		QUALIDADE DO SUCESSO (4 - 5)	
	%	Nº	%	Nº
A	14,64	53	32,32	117
B	17,22	31	36,11	65
C	29,06	93	30,31	97
D	11,02	27	50,61	124
E	6,73	14	51,92	108
Percentagem/total de notas por insucesso/q. do sucesso	16,58	218	38,86	511

QUADRO 3 - Distribuição de avaliações por disciplina/turma (média) (apenas notas quantitativas)

	A	B	C	D	E								Global
Português	2,88	2,64	3,08	3,42	2,88								3,00
Inglês	3,00	3,36	2,68	3,53	3,44								3,14
Espanhol	3,31	3,14	3,28										3,25
História	3,08	3,07	2,92	3,47	3,50								3,18
Geografia	3,58	3,57	2,76	3,42	3,88								3,39
Matemática	2,96	3,00	2,56	3,47	3,31								3,02
Ciências Naturais	3,23	2,86	2,80	3,63	3,19								3,14
Físico-Química	3,35	2,57	2,80	3,42	3,56								3,15
Educação Visual	2,81	2,79	2,68	2,95	3,06								2,84
Educação Física	3,81	3,86	3,64	4,79	4,88								4,13
Educação Moral e Religiosa	3,83	3,58	3,65	3,65	4,00								3,75
Cidadania	3,35	4,00	3,84	3,53	4,00								3,70
Oferta Complementar - Oficina de	3,00	3,14	3,40	3,89	3,00								3,29
Francês	3,08			3,32	3,31								3,25
Apoio a Exame - Inglês	2,96												2,96
Global	3,21	3,19	3,08	3,58	3,54								

QUADRO 4 - Qualidade de sucesso por disciplina/turma (%) (apenas notas quantitativas)

	A	B	C	D	E								Global
Português	11,54		16,00	47,37	18,75								19,00
Inglês	23,08	42,86	20,00	57,89	37,50								34,00
Espanhol	38,46	28,57	28,00										30,77
História	26,92	28,57	24,00	35,00	50,00								31,68
Geografia	57,69	57,14	16,00	42,11	87,50								49,00
Matemática	19,23	35,71	12,00	42,11	38,89								27,45
Ciências Naturais	26,92		20,00	52,63	18,75								25,00
Físico-Química	34,62	14,29	16,00	42,11	56,25								32,00
Educação Visual	11,54	7,14	20,00	21,05	29,41								17,82
Educação Física	76,92	85,71	64,00	100,00	100,00								83,00
Educação Moral e Religiosa	83,33	58,33	65,00	64,71	100,00								75,28
Cidadania	34,62	100,00	72,00	50,00	100,00								66,34
Oferta Complementar - Oficina de		14,29	28,00	57,89									20,00
Francês	15,38			40,00	31,25								30,61
Apoio a Exame - Inglês	23,08												23,08
Global	14,64	17,22	29,06	11,02	6,73								

QUADRO 5 - Insucesso por disciplina/turma (apenas notas quantitativas)

	A		B		C		D		E		Global	Global
	%	Nº	%	Nº	%	Nº	%	Nº	%	Nº		
Português	23,08	6	35,71	5	12,00	3	15,79	3	31,25	5	22,00	22
Inglês	30,77	8	14,29	2	60,00	15	26,32	5	6,25	1	31,00	31
Espanhol	7,69	1	14,29	2	4,00	1					7,69	4
História	26,92	7	21,43	3	32,00	8	5,00	1	6,25	1	19,80	20
Geografia					44,00	11					11,00	11
Matemática	26,92	7	35,71	5	60,00	15	31,58	6	11,11	2	34,31	35
Ciências Naturais	7,69	2	14,29	2	52,00	13	5,26	1			18,00	18
Físico-Química	11,54	3	57,14	8	48,00	12	15,79	3	6,25	1	27,00	27
Educação Visual	34,62	9	28,57	4	60,00	15	26,32	5	23,53	4	36,63	37
Educação Física												
Educação Moral e Religiosa Cidadania												
Oferta Complementar - Oficina de												
Francês	7,69	1					15,00	3			8,16	4
Apoio a Exame - Inglês	34,62	9									34,62	9
Global	14,64	53	17,22	31	29,06	93	11,02	27	6,73	14		

10 <= % < 20

20 <= % < 30

% >=30

QUADRO 6 - Gráfico de Avaliação de ano de escolaridade (apenas notas quantitativas)

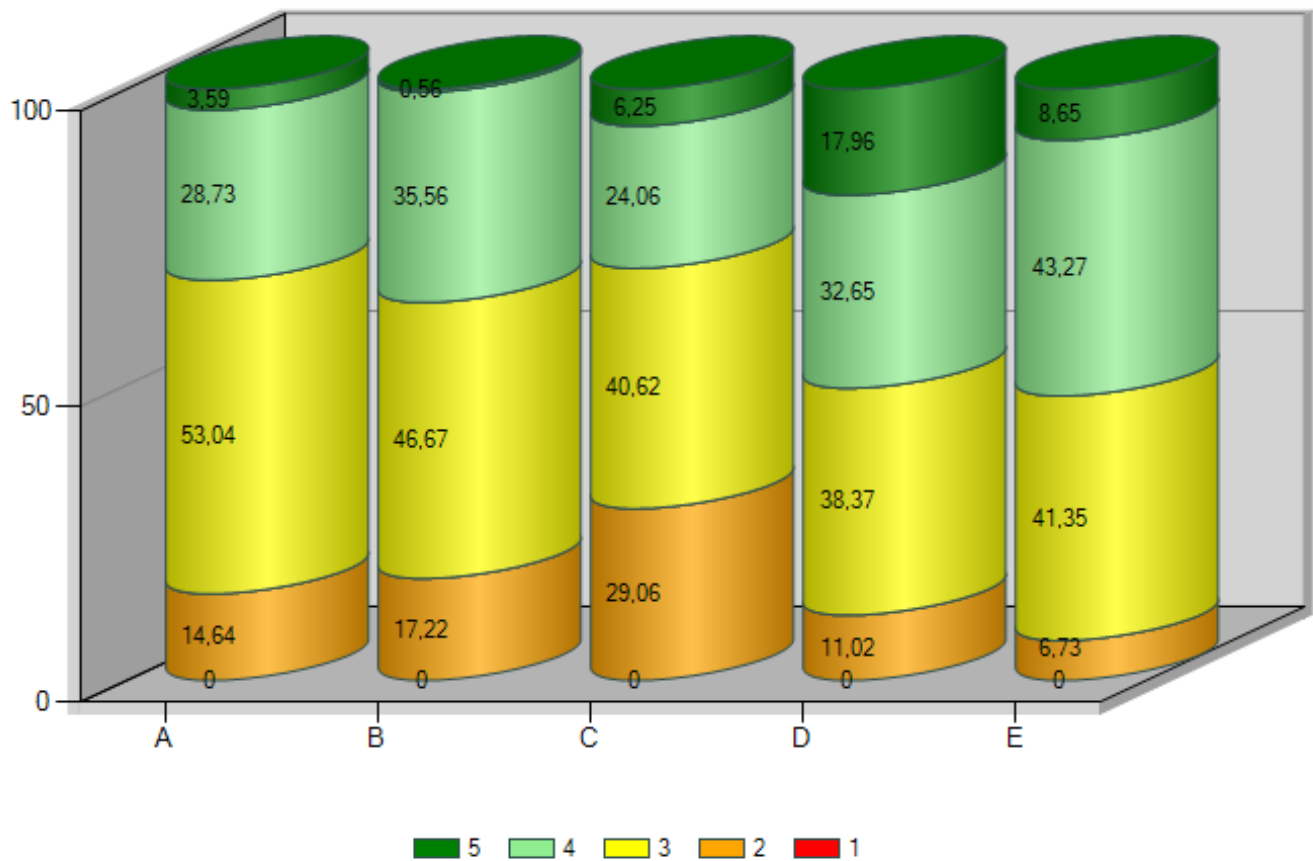

QUADRO 7 - Distribuição das negativas por turma (apenas notas quantitativas)

TURMA	0 negativas		1 negativa		2 negativas		3 negativas		4 negativas		5 negativas		Mais de 5 Negativas		Nº de alunos
	%	Nº	%	Nº	%	Nº	%	Nº	%	Nº	%	Nº	%	Nº	
A	38,46	10	11,54	3	11,54	3	19,23	5	7,69	2	3,85	1	7,69	2	26
B	37,50	6	18,75	3	12,50	2	12,50	2			6,25	1	12,50	2	16
C	20,00	5	8,00	2	8,00	2	8,00	2	12,00	3	8,00	2	36,00	9	25
D	55,00	11	5,00	1	10,00	2	20,00	4	5,00	1			5,00	1	20
E	50,00	9	16,67	3	27,78	5	5,56	1							18
Global	39,05	41	11,43	12	13,33	14	13,33	14	5,71	6	3,81	4	13,33	14	105

QUADRO 8 - Indicadores estatísticos por turma (apenas notas quantitativas)

	A	B	C	D	E								Global
Média	3,21	3,19	3,08	3,58	3,54								3,30
Moda	3,00	3,00	3,00	3,00	4,00								3,00
Desvio padrão	0,73	0,72	0,88	0,91	0,75								0,83
Mínimo	2,00	2,00	2,00	2,00	2,00								2,00
1.º quartil	3,00	3,00	2,00	3,00	3,00								3,00
Mediana	3,00	3,00	3,00	4,00	4,00								3,00
3.º quartil	4,00	4,00	4,00	4,00	4,00								4,00
Máximo	5,00	5,00	5,00	5,00	5,00								5,00

QUADRO 9 - Distribuição dos alunos em função do nível habilitacional dos pais (apenas notas quantitativas)**Maior nível habilitacional dos pais**

	A	B	C	D	E								Total	Média
>licenciatura			1										1	3,31
bacharelato/licenciatura	1	2	3	2	3								11	3,65
secundario	5	2	2	5	2								16	3,51
3.º ciclo	9	3	4	4	2								22	3,28
< 3.º ciclo	10	7	15	8	8								48	3,11
desconhecida	1	2		1	3								7	3,47
Total	26	16	25	20	18									
Média	3,21	3,19	3,08	3,58	3,54									

Menor nível habilitacional dos pais

	A	B	C	D	E								Total	Média
> licenciatura														
bacharelato/licenciatura			2		1								3	3,79
secundario	1		3	1	1								6	3,76
3.º ciclo	6		3	5	3								17	3,53
< 3.º ciclo	15	6	14	12	9								56	3,17
desconhecida	4	10	3	2	4								23	3,23
Total	26	16	25	20	18									
Média	3,21	3,19	3,08	3,58	3,54									

Nível habilitacional do encarregado de educação

	A	B	C	D	E								Total	Média
>licenciatura														
bacharelato/licenciatura		2	4	1	2								9	3,63
secundario	4		2	5	1								12	3,56
3.º ciclo	7	1	3	3	4								18	3,38
< 3.º ciclo	11	5	12	9	7								44	3,15
desconhecida	4	8	4	2	4								22	3,21
Total	26	16	25	20	18									
Média	3,21	3,19	3,08	3,58	3,54									

QUADRO 10 - Distribuição dos alunos por género (apenas notas quantitativas)

	A	B	C	D	E								Total	Média
Masculino	12	14	7	14	8								55	3,21
Feminino	14	2	18	6	10								50	3,38
Total	26	16	25	20	18									
Média	3,21	3,19	3,08	3,58	3,54									

QUADRO 11 - Distribuição dos alunos por escalão ASE

	A	B	C	D	E								Total	Média
Sem Escalão	13	9	6	7	8								43	3,38
B	10	4	4	4	5								27	3,20
A	3	5	2	3	3								16	3,10
Total	26	18	12	14	16									
Média	3,21	3,19	3,08	3,58	3,54									