

Agrupamento de Escolas de Oliveira de Frades

2015/16

5.º Ano

2.º Período

RELATÓRIO ANO DE ESCOLARIDADE DE FINAL DE PERÍODO

QUADRO 1 - Distribuição de avaliações por turma (%) (apenas notas quantitativas)

TURMA	Percentagem por classificação									
	1		2		3		4		5	
	%	Nº	%	Nº	%	Nº	%	Nº	%	Nº
A	--	--	15,22	35	36,96	85	25,22	58	22,61	52
B	--	--	9,72	24	44,13	109	33,60	83	12,55	31
C	--	--	22,27	55	33,60	83	29,15	72	14,98	37
D	--	--	14,57	36	43,72	108	28,34	70	13,36	33
E	0,39	1	12,36	32	28,96	75	46,72	121	11,58	30
Percentagem/total de notas por classificação	0,08	1	14,80	182	37,40	460	32,85	404	14,88	183

QUADRO 2 - Distribuição de avaliações por percentagem de sucesso/insucesso na turma (apenas notas quantitativas)

TURMAS	INSUCESSO (1 - 2)		QUALIDADE DO SUCESSO (4 - 5)	
	%	Nº	%	Nº
A	15,22	35	47,83	110
B	9,72	24	46,15	114
C	22,27	55	44,13	109
D	14,57	36	41,70	103
E	12,74	33	58,30	151
Percentagem/total de notas por insucesso/q. do sucesso	14,88	183	47,72	587

QUADRO 3 - Distribuição de avaliações por disciplina/turma (média) (apenas notas quantitativas)

	A	B	C	D	E								Global
Português	3,28	3,21	2,84	3,05	3,35								3,15
Inglês	3,39	3,16	3,11	3,05	3,30								3,20
História e Geografia de Portugal	3,17	3,37	2,79	3,16	3,25								3,15
Matemática	3,33	2,89	2,63	2,95	3,00								2,96
Ciências Naturais	3,56	3,21	2,89	3,47	3,70								3,37
Educação Visual	3,61	3,47	3,89	3,53	3,55								3,61
Educação Tecnológica	3,67	3,53	3,58	3,47	3,90								3,63
Educação Musical	4,11	4,26	3,89	3,84	3,90								4,00
Educação Física	3,83	3,53	3,68	3,53	3,55								3,62
Educação Moral e Religiosa	3,86	4,16	4,16	4,32	4,42								4,20
Cidadania	3,50	3,95	4,05	3,58	3,80								3,78
Oferta Complementar - Oficina de	3,67	3,68	3,58	3,47	3,55								3,59
Oferta Complementar - Um Minut	3,28	2,95	2,68	2,84	3,15								2,98
Global	3,55	3,49	3,37	3,4	3,57								

QUADRO 4 - Qualidade de sucesso por disciplina/turma (%) (apenas notas quantitativas)

	A	B	C	D	E								Global
Português	36,84	26,32	21,05	21,05	40,00								29,17
Inglês	42,11	31,58	36,84	26,32	40,00								35,42
História e Geografia de Portugal	31,58	42,11	31,58	31,58	40,00								35,42
Matemática	42,11	21,05	21,05	31,58	40,00								31,25
Ciências Naturais	47,37	31,58	36,84	47,37	65,00								45,83
Educação Visual	36,84	42,11	57,89	42,11	55,00								46,88
Educação Tecnológica	36,84	47,37	42,11	36,84	85,00								50,00
Educação Musical	63,16	78,95	63,16	68,42	70,00								68,75
Educação Física	63,16	52,63	57,89	47,37	55,00								55,21
Educação Moral e Religiosa	53,33	73,68	73,68	89,47	84,21								75,82
Cidadania	47,37	84,21	63,16	36,84	75,00								61,46
Oferta Complementar - Oficina de	50,00	47,37	47,37	36,84	55,00								47,37
Oferta Complementar - Um Minut	44,44	21,05	21,05	26,32	55,00								33,68
Global	84,78	90,28	77,73	85,43	87,26								

QUADRO 5 - Insucesso por disciplina/turma (apenas notas quantitativas)

	A		B		C		D		E										Global	
	%	Nº	%	Nº	%	Nº	%	Nº	%	Nº									%	Nº
Português	21,05	4	10,53	2	42,11	8	26,32	5	10,00	2									21,88	21
Inglês	26,32	5	21,05	4	36,84	7	31,58	6	20,00	4									27,08	26
História e Geografia de Portugal	26,32	5	10,53	2	52,63	10	26,32	5	20,00	4									27,08	26
Matemática	36,84	7	36,84	7	57,89	11	47,37	9	40,00	8									43,75	42
Ciências Naturais	15,79	3	15,79	3	47,37	9	15,79	3	10,00	2									20,83	20
Educação Visual									5,00	1									1,04	1
Educação Tecnológica																				
Educação Musical	5,26	1							5,00	1									2,08	2
Educação Física																				
Educação Moral e Religiosa																				
Cidadania	15,79	3							5,00	1									4,17	4
Oferta Complementar - Oficina de	5,56	1							5,00	1									2,11	2
Oferta Complementar - Um Minuto	33,33	6	31,58	6	52,63	10	42,11	8	45,00	9									41,05	39
Global	15,22	35	9,72	24	22,27	55	14,57	36	12,74	33										

— 10 <= % < 20
— 20 <= % < 30
— % >=30

QUADRO 6 - Gráfico de Avaliação de ano de escolaridade (apenas notas quantitativas)

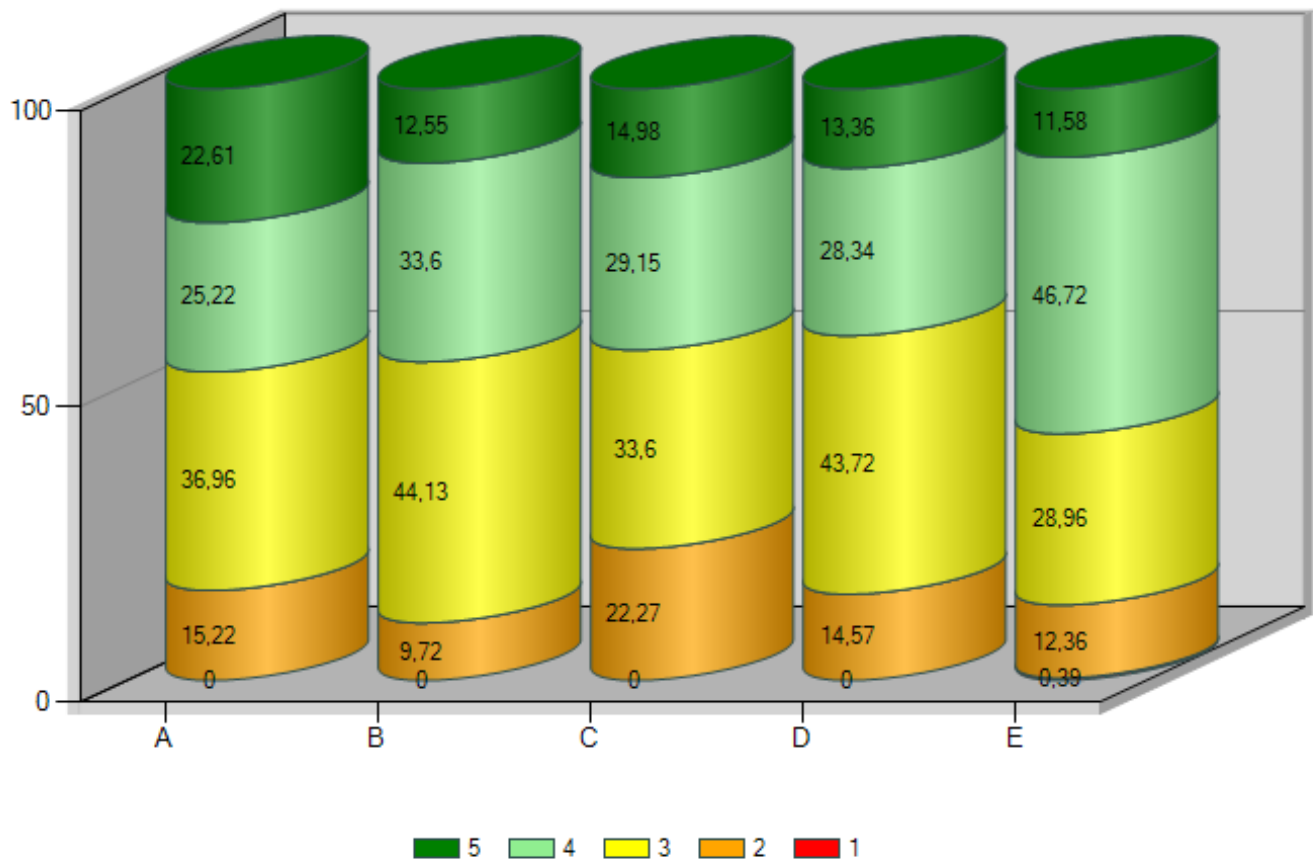

QUADRO 7 - Distribuição das negativas por turma (apenas notas quantitativas)

TURMA	0 negativas		1 negativa		2 negativas		3 negativas		4 negativas		5 negativas		Mais de 5 Negativas		Nº de alunos
	%	Nº	%	Nº	%	Nº	%	Nº	%	Nº	%	Nº	%	Nº	
A	57,89	11	5,26	1			15,79	3			10,53	2	10,53	2	19
B	57,89	11	10,53	2	5,26	1	10,53	2	5,26	1	10,53	2			19
C	42,11	8			5,26	1			15,79	3	5,26	1	31,58	6	19
D	52,63	10					21,05	4	15,79	3			10,53	2	19
E	50,00	10	5,00	1	20,00	4	15,00	3					10,00	2	20
Global	52,08	50	4,17	4	6,25	6	12,50	12	7,29	7	5,21	5	12,50	12	96

QUADRO 8 - Indicadores estatísticos por turma (apenas notas quantitativas)

	A	B	C	D	E								Global
Média	3,55	3,49	3,37	3,40	3,57								3,48
Moda	3,00	3,00	3,00	3,00	4,00								3,00
Desvio padrão	1,00	0,84	0,99	0,90	0,87								0,92
Mínimo	2,00	2,00	2,00	2,00	1,00								1,00
1.º quartil	3,00	3,00	3,00	3,00	3,00								3,00
Mediana	3,00	3,00	3,00	3,00	4,00								3,00
3.º quartil	4,00	4,00	4,00	4,00	4,00								4,00
Máximo	5,00	5,00	5,00	5,00	5,00								5,00

QUADRO 9 - Distribuição dos alunos em função do nível habilitacional dos pais (apenas notas quantitativas)**Maior nível habilitacional dos pais**

	A	B	C	D	E								Total	Média
>licenciatura														
bacharelato/licenciatura	4	2	4	3									13	4,06
secundario	5	3	7	6	3								24	3,49
3.º ciclo	5	3	4	4	8								24	3,43
< 3.º ciclo	4	11	3	5	7								30	3,31
desconhecida	1		1	1	2								5	3,09
Total	19	19	19	19	20									
Média	3,55	3,49	3,37	3,40	3,57									

Menor nível habilitacional dos pais

	A	B	C	D	E								Total	Média
>licenciatura														
bacharelato/licenciatura	2		1										3	4,68
secundario	3	4	6	4									17	3,67
3.º ciclo	1		3	5	3								12	3,65
< 3.º ciclo	9	13	7	9	15								53	3,40
desconhecida	4	2	2	1	2								11	3,01
Total	19	19	19	19	20									
Média	3,55	3,49	3,37	3,40	3,57									

Nível habilitacional do encarregado de educação

	A	B	C	D	E								Total	Média
>licenciatura														
bacharelato/licenciatura	2	2	4	2									10	4,07
secundario	6	3	5	6	2								22	3,57
3.º ciclo	4	3	2	5	7								21	3,47
< 3.º ciclo	6	10	6	5	8								35	3,33
desconhecida	1	1	2	1	3								8	3,11
Total	19	19	19	19	20									
Média	3,55	3,49	3,37	3,40	3,57									

QUADRO 10 - Distribuição dos alunos por género (apenas notas quantitativas)

	A	B	C	D	E								Total	Média
Masculino	13	12	9	13	10								57	3,45
Feminino	6	7	10	6	10								39	3,52
Total	19	19	19	19	20									
Média	3,55	3,49	3,37	3,40	3,57									

QUADRO 11 - Distribuição dos alunos por escalão ASE

	A	B	C	D	E								Total	Média
Sem Escalão	8	13	6	9	10								46	3,60
A	4	7	1	5	4								21	3,16
B	4	6	5	4	6								25	3,48
Total	16	26	12	18	20									
Média	3,55	3,49	3,37	3,40	3,57									