

Agrupamento de Escolas de Oliveira de Frades

2015/16

6.º Ano

2.º Período

RELATÓRIO ANO DE ESCOLARIDADE DE FINAL DE PERÍODO

QUADRO 1 - Distribuição de avaliações por turma (%) (apenas notas quantitativas)

TURMA	Percentagem por classificação									
	1		2		3		4		5	
	%	Nº	%	Nº	%	Nº	%	Nº	%	Nº
A	--	--	17,00	42	31,17	77	38,46	95	13,36	33
B	--	--	17,69	46	37,69	98	26,15	68	18,46	48
C	--	--	15,45	36	42,49	99	30,47	71	11,59	27
D	--	--	12,31	32	46,92	122	30,38	79	10,38	27
E	--	--	17,96	44	46,12	113	26,12	64	9,80	24
Percentagem/total de notas por classificação	0,00	0	16,06	200	40,88	509	30,28	377	12,77	159

QUADRO 2 - Distribuição de avaliações por percentagem de sucesso/insucesso na turma (apenas notas quantitativas)

TURMAS	INSUCESSO (1 - 2)		QUALIDADE DO SUCESSO (4 - 5)	
	%	Nº	%	Nº
A	17,00	42	51,82	128
B	17,69	46	44,62	116
C	15,45	36	42,06	98
D	12,31	32	40,77	106
E	17,96	44	35,92	88
Percentagem/total de notas por insucesso/q. do sucesso	16,06	200	43,05	536

QUADRO 3 - Distribuição de avaliações por disciplina/turma (média) (apenas notas quantitativas)

	A	B	C	D	E								Global
Português	3,11	3,10	3,06	3,05	2,89								3,04
Inglês	3,58	3,30	3,50	3,25	3,21								3,36
História e Geografia de Portugal	3,37	3,15	3,11	3,05	2,95								3,13
Matemática	3,21	2,85	3,06	2,75	2,58								2,89
Ciências Naturais	3,58	3,50	3,39	3,50	3,32								3,46
Educação Visual	3,32	3,20	3,17	3,05	3,00								3,15
Educação Tecnológica	3,53	3,70	3,22	3,05	3,53								3,41
Educação Musical	3,84	3,90	3,94	3,90	3,74								3,86
Educação Física	3,63	3,70	3,83	3,85	3,53								3,71
Educação Moral e Religiosa	4,26	4,70	4,18	4,55	4,29								4,41
Cidadania	3,11	3,50	3,17	3,50	3,58								3,38
Oferta Complementar - Oficina de	3,26	3,25	3,06	3,45	3,47								3,30
Oferta Complementar - Um Minut	3,47	3,05	3,33	3,10	2,63								3,11
Global	3,48	3,45	3,38	3,39	3,28								

QUADRO 4 - Qualidade de sucesso por disciplina/turma (%) (apenas notas quantitativas)

	A	B	C	D	E								Global
Português	36,84	23,81	26,32	30,00	15,00								26,26
Inglês	57,89	45,00	42,11	40,00	35,00								43,88
História e Geografia de Portugal	42,11	23,81	26,32	20,00	10,00								24,24
Matemática	52,63	23,81	31,58	20,00	10,00								27,27
Ciências Naturais	52,63	47,62	33,33	45,00	40,00								43,88
Educação Visual	47,37	25,00	27,78	10,00	10,00								23,71
Educação Tecnológica	57,89	61,90	26,32	10,00	42,11								39,80
Educação Musical	57,89	66,67	57,89	60,00	50,00								58,59
Educação Física	47,37	57,14	73,68	70,00	50,00								59,60
Educação Moral e Religiosa	89,47	85,71	77,78	100,00	83,33								87,50
Cidadania	36,84	47,62	33,33	50,00	55,00								44,90
Oferta Complementar - Oficina de	42,11	20,00	27,78	45,00	42,11								35,42
Oferta Complementar - Um Minut	52,63	30,00	44,44	30,00	10,53								33,33
Global	83	82,31	84,55	87,69	82,04								

QUADRO 5 - Insucesso por disciplina/turma (apenas notas quantitativas)

	A		B		C		D		E		Global	Global
	%	Nº	%	Nº	%	Nº	%	Nº	%	Nº		
Português	26,32	5	19,05	4	21,05	4	25,00	5	30,00	6	24,24	24
Inglês	26,32	5	35,00	7	21,05	4	35,00	7	30,00	6	29,59	29
História e Geografia de Portugal	21,05	4	14,29	3	21,05	4	15,00	3	20,00	4	18,18	18
Matemática	31,58	6	47,62	10	36,84	7	45,00	9	55,00	11	43,43	43
Ciências Naturais	21,05	4	14,29	3	11,11	2	5,00	1	15,00	3	13,27	13
Educação Visual	15,79	3	15,00	3	11,11	2	5,00	1	15,00	3	12,37	12
Educação Tecnológica	5,26	1	4,76	1	5,26	1	5,00	1			4,08	4
Educação Musical	10,53	2	4,76	1			5,00	1			4,04	4
Educação Física												
Educação Moral e Religiosa												
Cidadania	26,32	5	19,05	4	27,78	5					14,29	14
Oferta Complementar - Oficina de	15,79	3	15,00	3	22,22	4		5,26	1		11,46	11
Oferta Complementar - Um Minuto	21,05	4	35,00	7	16,67	3	20,00	4	52,63	10	29,17	28
Global	17	42	17,69	46	15,45	36	12,31	32	17,96	44		

— 10 <= % < 20
— 20 <= % < 30
— % >= 30

QUADRO 6 - Gráfico de Avaliação de ano de escolaridade (apenas notas quantitativas)

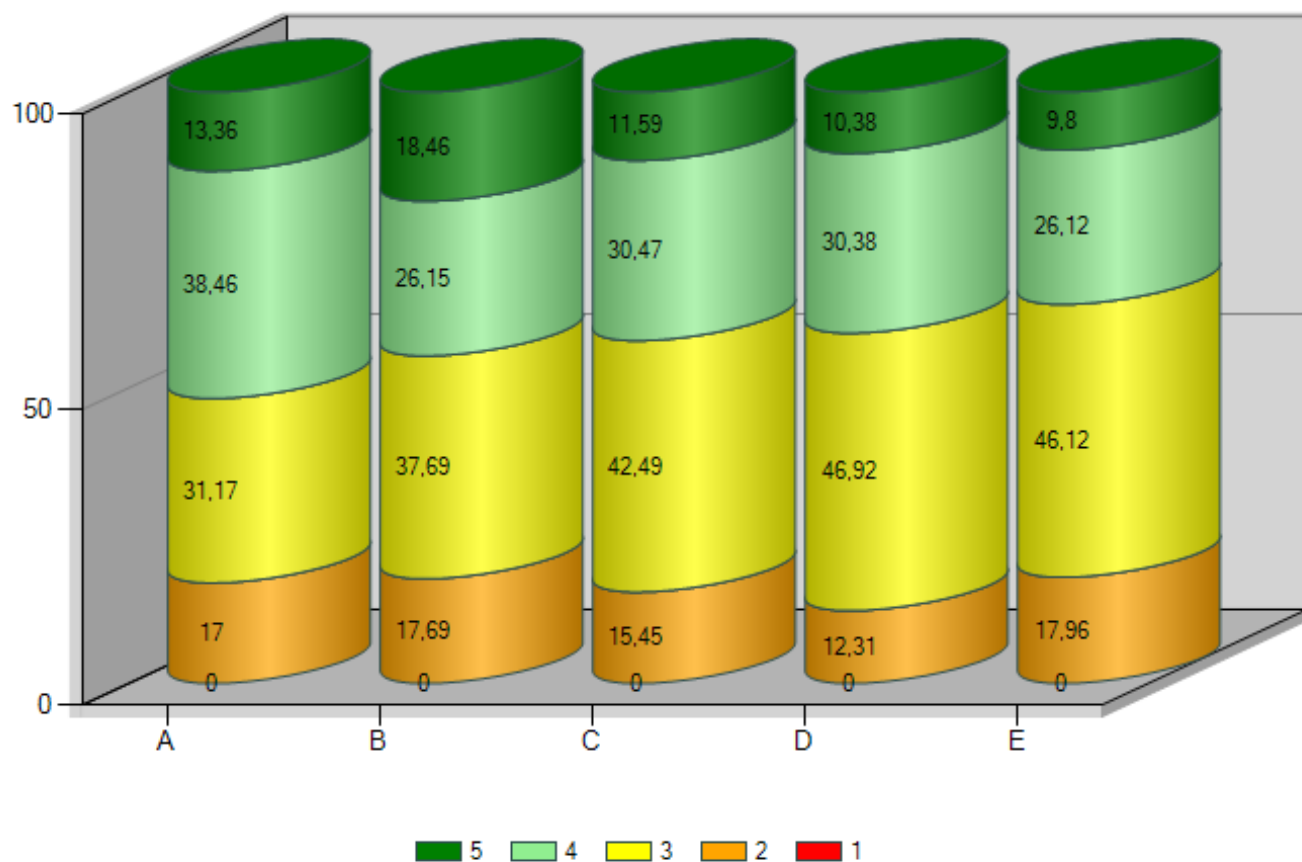

QUADRO 7 - Distribuição das negativas por turma (apenas notas quantitativas)

TURMA	0 negativas		1 negativa		2 negativas		3 negativas		4 negativas		5 negativas		Mais de 5 Negativas		Nº de alunos
	%	Nº	%	Nº	%	Nº	%	Nº	%	Nº	%	Nº	%	Nº	
A	52,63	10			15,79	3	5,26	1					26,32	5	19
B	33,33	7	9,52	2	14,29	3	9,52	2	19,05	4	9,52	2	4,76	1	21
C	42,11	8	10,53	2	15,79	3	15,79	3	5,26	1			10,53	2	19
D	45,00	9	20,00	4			15,00	3	10,00	2	5,00	1	5,00	1	20
E	35,00	7	15,00	3	10,00	2			25,00	5	5,00	1	10,00	2	20
Global	41,41	41	11,11	11	11,11	11	9,09	9	12,12	12	4,04	4	11,11	11	99

QUADRO 8 - Indicadores estatísticos por turma (apenas notas quantitativas)

	A	B	C	D	E								Global
Média	3,48	3,45	3,38	3,39	3,28								3,40
Moda	4,00	3,00	3,00	3,00	3,00								3,00
Desvio padrão	0,93	0,99	0,88	0,83	0,87								0,90
Mínimo	2,00	2,00	2,00	2,00	2,00								2,00
1.º quartil	3,00	3,00	3,00	3,00	3,00								3,00
Mediana	4,00	3,00	3,00	3,00	3,00								3,00
3.º quartil	4,00	4,00	4,00	4,00	4,00								4,00
Máximo	5,00	5,00	5,00	5,00	5,00								5,00

QUADRO 9 - Distribuição dos alunos em função do nível habilitacional dos pais (apenas notas quantitativas)

Maior nível habilitacional dos pais

	A	B	C	D	E								Total	Média
>licenciatura	1	2											3	3,23
bacharelato/licenciatura	5	3	5	2	3								18	4,01
secundario	3	5	3	4	1								16	3,52
3.º ciclo	5	5	4	5	7								26	3,23
< 3.º ciclo	4	6	5	9	8								32	3,18
desconhecida	1		2		1								4	3,06
Total	19	21	19	20	20									
Média	3,48	3,45	3,38	3,39	3,28									

Menor nível habilitacional dos pais

	A	B	C	D	E								Total	Média
> licenciatura	1												1	3,23
bacharelato/licenciatura	1	2	3	2	1								9	4,05
secundario	3	3			2								8	4,11
3.º ciclo	2	6	5	4	3								20	3,37
< 3.º ciclo	7	5	6	11	10								39	3,10
desconhecida	5	5	5	3	4								22	3,44
Total	19	21	19	20	20									
Média	3,48	3,45	3,38	3,39	3,28									

Nível habilitacional do encarregado de educação

	A	B	C	D	E								Total	Média
> licenciatura	1	1											2	3,46
bacharelato/licenciatura	4	3	4	2	3								16	3,90
secundario	3	2	2	1									8	3,55
3.º ciclo	3	6	5	5	6								25	3,29
< 3.º ciclo	3	4	3	9	6								25	3,12
desconhecida	5	5	5	3	5								23	3,40
Total	19	21	19	20	20									
Média	3,48	3,45	3,38	3,39	3,28									

QUADRO 10 - Distribuição dos alunos por género (apenas notas quantitativas)

	A	B	C	D	E								Total	Média
Masculino	13	11	9	10	11								54	3,41
Feminino	6	10	10	10	9								45	3,38
Total	19	21	19	20	20									
Média	3,48	3,45	3,38	3,39	3,28									

QUADRO 11 - Distribuição dos alunos por escalão ASE

	A	B	C	D	E								Total	Média
Sem Escalão	6	13	9	14	9								51	3,65
A	1	9	4	4	9								27	2,97
B	5	4	5	10	1								25	3,31
Total	12	26	18	28	19									
Média	3,48	3,45	3,38	3,39	3,28									