

Agrupamento de Escolas de Oliveira de Frades

2015/16

7.º Ano

2.º Período

RELATÓRIO ANO DE ESCOLARIDADE DE FINAL DE PERÍODO

QUADRO 1 - Distribuição de avaliações por turma (%) (apenas notas quantitativas)

TURMA	Percentagem por classificação									
	1		2		3		4		5	
	%	Nº	%	Nº	%	Nº	%	Nº	%	Nº
A	--	--	24,64	51	50,72	105	19,81	41	4,83	10
B	1,05	3	20,35	58	48,77	139	21,40	61	8,42	24
C	--	--	15,95	41	42,41	109	35,80	92	5,84	15
D	--	--	37,10	82	40,27	89	19,00	42	3,62	8
E	--	--	21,26	44	45,89	95	22,22	46	10,63	22
Percentagem/total de notas por classificação	0,25	3	23,45	276	45,62	537	23,96	282	6,71	79

QUADRO 2 - Distribuição de avaliações por percentagem de sucesso/insucesso na turma (apenas notas quantitativas)

TURMAS	INSUCESSO (1 - 2)		QUALIDADE DO SUCESSO (4 - 5)	
	%	Nº	%	Nº
A	24,64	51	24,64	51
B	21,40	61	29,82	85
C	15,95	41	41,63	107
D	37,10	82	22,62	50
E	21,26	44	32,85	68
Percentagem/total de notas por insucesso/q. do sucesso	23,70	279	30,67	361

QUADRO 3 - Distribuição de avaliações por disciplina/turma (média) (apenas notas quantitativas)

	A	B	C	D	E								Global
Português	2,56	2,86	2,85	2,41	2,94								2,74
Inglês	2,81	3,23	3,45	3,06	2,88								3,11
Francês		3,09	3,65	3,00									3,25
História	2,81	2,82	3,20	2,71	2,75								2,87
Geografia	2,81	2,82	3,15	2,82	3,00								2,92
Matemática	2,50	2,73	2,70	3,12	2,88								2,78
Ciências Naturais	2,75	3,14	3,10	2,65	2,75								2,90
Físico-Química	2,81	2,82	2,65	2,47	2,88								2,73
Educação Visual	2,63	2,91	2,90	2,53	2,88								2,78
Educação Física	4,13	4,32	3,85	3,71	4,13								4,03
Educação Moral e Religiosa	4,20	4,14	4,47	3,82	4,20								4,16
Cidadania	3,44	3,14	4,00	2,06	3,81								3,30
Oferta Complementar - Oficina de	2,94	3,09	3,30	3,24	3,19								3,15
Espanhol	3,31				3,69								3,50
Global	3,05	3,16	3,32	2,89	3,22								

QUADRO 4 - Qualidade de sucesso por disciplina/turma (%) (apenas notas quantitativas)

	A	B	C	D	E								Global
Português		13,64	10,00		11,76								7,61
Inglês	6,25	31,82	50,00	23,53	17,65								27,17
Francês		31,82	65,00	23,53									40,68
História	6,25	18,18	40,00	23,53	11,76								20,65
Geografia	12,50	13,64	35,00	23,53	17,65								20,65
Matemática	6,25	13,64	10,00	23,53	17,65								14,13
Ciências Naturais	18,75	18,18	20,00	11,76	11,76								16,30
Físico-Química	12,50	22,73	10,00	5,88	11,76								13,04
Educação Visual	6,25	18,18	10,00		17,65								10,87
Educação Física	81,25	95,45	75,00	64,71	76,47								79,35
Educação Moral e Religiosa	93,33	76,19	94,12	70,59	81,25								82,56
Cidadania	43,75	18,18	100,00		64,71								45,65
Oferta Complementar - Oficina de	6,25	18,18	30,00	23,53	12,50								18,68
Espanhol	31,25				52,94								42,42
Global	75,36	78,6	84,05	62,9	78,74								

QUADRO 5 - Insucesso por disciplina/turma (apenas notas quantitativas)

	A		B		C		D		E										Global	
	%	Nº	%	Nº	%	Nº	%	Nº	%	Nº									%	Nº
Português	43,75	7	27,27	6	25,00	5	58,82	10	17,65	3									33,70	31
Inglês	25,00	4	9,09	2	5,00	1	17,65	3	35,29	6									17,39	16
Francês			31,82	7	15,00	3	41,18	7											28,81	17
História	25,00	4	40,91	9	20,00	4	52,94	9	41,18	7									35,87	33
Geografia	31,25	5	36,36	8	20,00	4	41,18	7	23,53	4									30,43	28
Matemática	56,25	9	40,91	9	40,00	8	23,53	4	41,18	7									40,22	37
Ciências Naturais	43,75	7	9,09	2	10,00	2	47,06	8	35,29	6									27,17	25
Físico-Química	31,25	5	36,36	8	45,00	9	58,82	10	29,41	5									40,22	37
Educação Visual	43,75	7	31,82	7	20,00	4	47,06	8	35,29	6									34,78	32
Educação Física					5,00	1													1,09	1
Educação Moral e Religiosa																				
Cidadania			4,55	1			94,12	16											18,48	17
Oferta Complementar - Oficina de	12,50	2	9,09	2															4,40	4
Espanhol	6,25	1																	3,03	1
Global	24,64	51	21,4	61	15,95	41	37,1	82	21,26	44										

— 10 <= % < 20
— 20 <= % < 30
— % >= 30

QUADRO 6 - Gráfico de Avaliação de ano de escolaridade (apenas notas quantitativas)

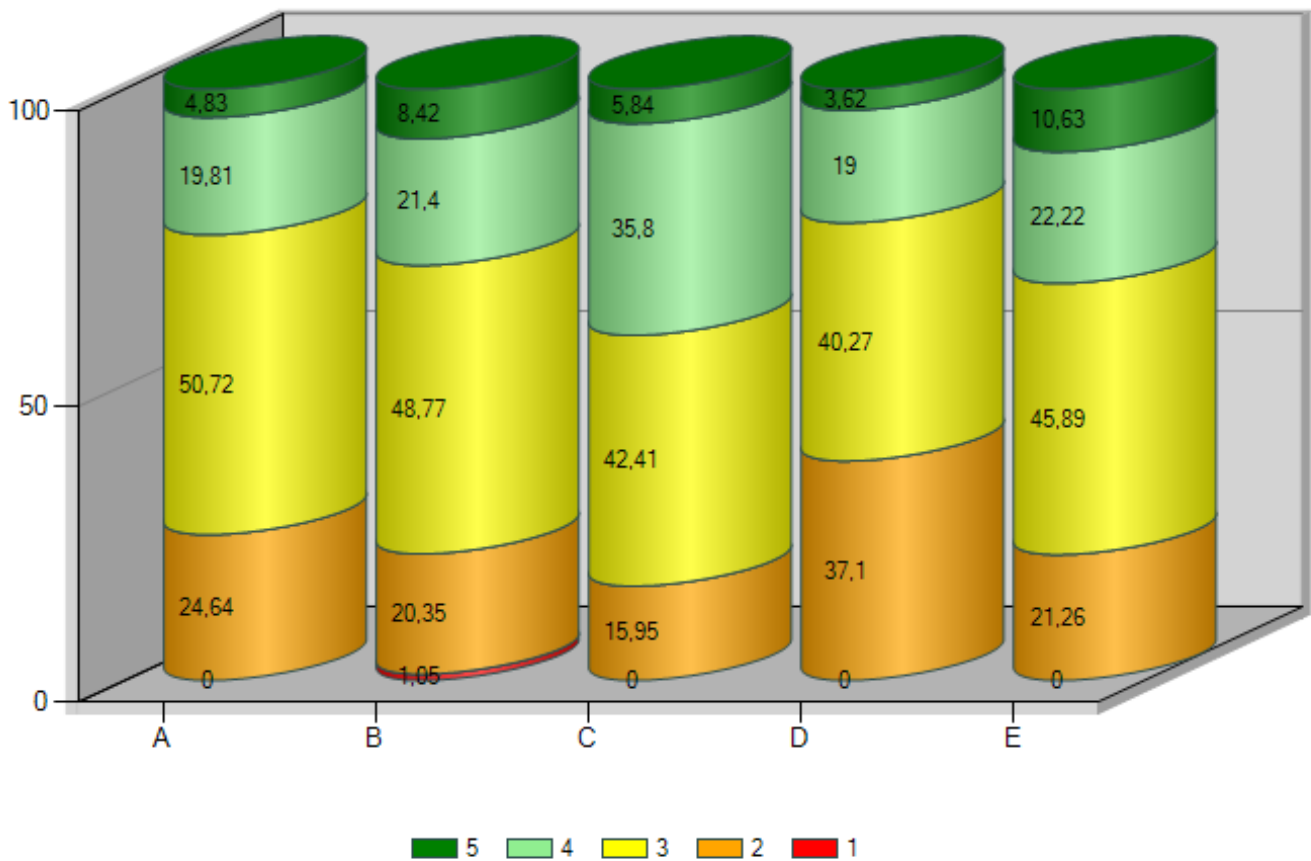

QUADRO 7 - Distribuição das negativas por turma (apenas notas quantitativas)

TURMA	0 negativas		1 negativa		2 negativas		3 negativas		4 negativas		5 negativas		Mais de 5 Negativas		Nº de alunos
	%	Nº	%	Nº	%	Nº	%	Nº	%	Nº	%	Nº	%	Nº	
A	37,50	6	12,50	2	6,25	1			12,50	2	6,25	1	25,00	4	16
B	31,82	7	18,18	4	9,09	2	4,55	1	13,64	3	4,55	1	18,18	4	22
C	45,00	9	15,00	3	5,00	1	10,00	2	5,00	1	5,00	1	15,00	3	20
D	11,11	2	22,22	4			5,56	1	5,56	1			55,56	10	18
E	29,41	5	23,53	4	5,88	1	5,88	1	5,88	1	11,76	2	17,65	3	17
Global	31,18	29	18,28	17	5,38	5	5,38	5	8,60	8	5,38	5	25,81	24	93

QUADRO 8 - Indicadores estatísticos por turma (apenas notas quantitativas)

	A	B	C	D	E								Global
Média	3,05	3,16	3,32	2,89	3,22								3,13
Moda	3,00	3,00	3,00	3,00	3,00								3,00
Desvio padrão	0,80	0,88	0,81	0,84	0,90								0,86
Mínimo	2,00	1,00	2,00	2,00	2,00								1,00
1.º quartil	3,00	3,00	3,00	2,00	3,00								3,00
Mediana	3,00	3,00	3,00	3,00	3,00								3,00
3.º quartil	3,00	4,00	4,00	3,00	4,00								4,00
Máximo	5,00	5,00	5,00	5,00	5,00								5,00

QUADRO 9 - Distribuição dos alunos em função do nível habilitacional dos pais (apenas notas quantitativas)

Maior nível habilitacional dos pais

	A	B	C	D	E								Total	Média
>licenciatura	1												1	2,46
bacharelato/licenciatura	2	6	6	1	3								18	3,53
secundario	2	4	7	7	3								23	3,24
3.º ciclo	3	4	2	2	2								13	2,87
< 3.º ciclo	8	6	4	7	6								31	2,88
desconhecida		2	1	1	3								7	3,49
Total	16	22	20	18	17									
Média	3,05	3,16	3,32	2,89	3,22									

Menor nível habilitacional dos pais

	A	B	C	D	E								Total	Média
>licenciatura														
bacharelato/licenciatura	1	4		1									6	3,32
secundario	3	1	6	1	1								12	3,41
3.º ciclo	1	2	5	5	3								16	3,21
< 3.º ciclo	11	8	6	9	7								41	2,92
desconhecida		7	3	2	6								18	3,33
Total	16	22	20	18	17									
Média	3,05	3,16	3,32	2,89	3,22									

Nível habilitacional do encarregado de educação

	A	B	C	D	E								Total	Média
>licenciatura	1												1	2,46
bacharelato/licenciatura	2	6	5		2								15	3,53
secundario	2	2	5	6	3								18	3,22
3.º ciclo	3	3	3	2	2								13	2,94
< 3.º ciclo	7	7	4	7	5								30	2,91
desconhecida	1	4	3	3	5								16	3,28
Total	16	22	20	18	17									
Média	3,05	3,16	3,32	2,89	3,22									

QUADRO 10 - Distribuição dos alunos por género (apenas notas quantitativas)

	A	B	C	D	E								Total	Média
Masculino	14	20	7	7	4								52	3,17
Feminino	2	2	13	11	13								41	3,09
Total	16	22	20	18	17									
Média	3,05	3,16	3,32	2,89	3,22									

QUADRO 11 - Distribuição dos alunos por escalão ASE

	A	B	C	D	E								Total	Média
A	3	7	1	3	7								21	3,00
Sem Escalão	6	11	3	8	9								37	3,25
B	5	4	2	6	3								20	2,91
Total	14	22	6	17	19									
Média	3,05	3,16	3,32	2,89	3,22									