

Agrupamento de Escolas de Oliveira de Frades

2015/16

8.º Ano

2.º Período

RELATÓRIO ANO DE ESCOLARIDADE DE FINAL DE PERÍODO

QUADRO 1 - Distribuição de avaliações por turma (%) (apenas notas quantitativas)

TURMA	Percentagem por classificação									
	1		2		3		4		5	
	%	Nº	%	Nº	%	Nº	%	Nº	%	Nº
A	--	--	14,08	20	38,73	55	23,94	34	23,24	33
B	--	--	18,78	46	48,57	119	22,04	54	10,61	26
C	--	--	7,26	17	42,74	100	35,47	83	14,53	34
D	--	--	16,50	34	48,06	99	28,16	58	7,28	15
E	--	--	16,26	40	38,62	95	30,89	76	14,23	35
Percentagem/total de notas por classificação	0,00	0	14,63	157	43,62	468	28,42	305	13,33	143

QUADRO 2 - Distribuição de avaliações por percentagem de sucesso/insucesso na turma (apenas notas quantitativas)

TURMAS	INSUCESSO (1 - 2)		QUALIDADE DO SUCESSO (4 - 5)	
	%	Nº	%	Nº
A	14,08	20	47,18	67
B	18,78	46	32,65	80
C	7,26	17	50,00	117
D	16,50	34	35,44	73
E	16,26	40	45,12	111
Percentagem/total de notas por insucesso/q. do sucesso	14,63	157	41,75	448

QUADRO 3 - Distribuição de avaliações por disciplina/turma (média) (apenas notas quantitativas)

	A	B	C	D	E								Global
Português	2,73	3,00	3,17	2,88	2,63								2,89
Inglês	3,09	3,00	3,61	2,94	3,11								3,16
Francês	3,09	3,00	3,78										3,31
História	3,18	3,11	3,28	3,06	2,84								3,08
Geografia	3,55	3,37	3,72	3,31	3,26								3,43
Matemática	2,91	2,74	3,22	2,63	2,84								2,87
Ciências Naturais	3,45	3,37	3,11	3,25	3,26								3,28
Físico-Química	3,09	2,63	3,39	2,81	2,74								2,92
Educação Visual	3,45	3,05	3,00	3,06	3,37								3,17
Educação Física	4,91	3,95	4,72	4,06	4,89								4,48
Educação Moral e Religiosa	4,90	4,47	4,06	4,36	4,22								4,35
Cidadania	4,64	3,32	3,94	3,38	4,53								3,92
Oferta Complementar - Oficina de	3,45	3,32	3,44	3,44	3,47								3,42
Espanhol				3,38	3,47								3,43
Global	3,56	3,24	3,57	3,26	3,43								

QUADRO 4 - Qualidade de sucesso por disciplina/turma (%) (apenas notas quantitativas)

	A	B	C	D	E								Global
Português	16,67	15,79	16,67	6,25	5,26								11,90
Inglês	25,00	15,79	61,11	31,25	31,58								33,33
Francês	33,33	31,58	66,67										44,90
História	25,00	21,05	33,33	25,00	10,53								22,62
Geografia	50,00	31,58	61,11	31,25	36,84								41,67
Matemática	25,00	15,79	33,33	6,25	26,32								21,43
Ciências Naturais	41,67	31,58	22,22	31,25	36,84								32,14
Físico-Química	25,00	10,53	38,89	12,50	15,79								20,24
Educação Visual	25,00	10,53	11,11	31,25	36,84								22,62
Educação Física	91,67	84,21	100,00	68,75	95,00								88,24
Educação Moral e Religiosa	90,91	100,00	88,89	100,00	100,00								96,15
Cidadania	75,00	31,58	83,33	37,50	100,00								65,48
Oferta Complementar - Oficina de	45,45	31,58	33,33	43,75	45,00								39,29
Espanhol				43,75	42,11								42,86
Global	85,92	81,22	92,74	83,5	83,74								

QUADRO 5 - Insucesso por disciplina/turma (apenas notas quantitativas)

	A		B		C		D		E		Global	Global	
	%	Nº	%	Nº	%	Nº	%	Nº	%	Nº		%	Nº
Português	41,67	5	15,79	3	5,56	1	18,75	3	42,11	8	23,81	20	
Inglês	16,67	2	21,05	4	16,67	3	43,75	7	21,05	4	23,81	20	
Francês	25,00	3	42,11	8							22,45	11	
História	8,33	1	21,05	4	11,11	2	18,75	3	26,32	5	17,86	15	
Geografia	8,33	1	10,53	2	5,56	1	6,25	1	15,79	3	9,52	8	
Matemática	33,33	4	52,63	10	22,22	4	43,75	7	42,11	8	39,29	33	
Ciências Naturais			5,26	1	11,11	2	12,50	2	10,53	2	8,33	7	
Físico-Química	33,33	4	57,89	11	5,56	1	31,25	5	42,11	8	34,52	29	
Educação Visual			15,79	3	16,67	3	31,25	5	10,53	2	15,48	13	
Educação Física													
Educação Moral e Religiosa													
Cidadania													
Oferta Complementar - Oficina de													
Espanhol							6,25	1			2,86	1	
Global	14,08	20	18,78	46	7,26	17	16,5	34	16,26	40			

— 10 <= % < 20
— 20 <= % < 30
— % >= 30

QUADRO 6 - Gráfico de Avaliação de ano de escolaridade (apenas notas quantitativas)

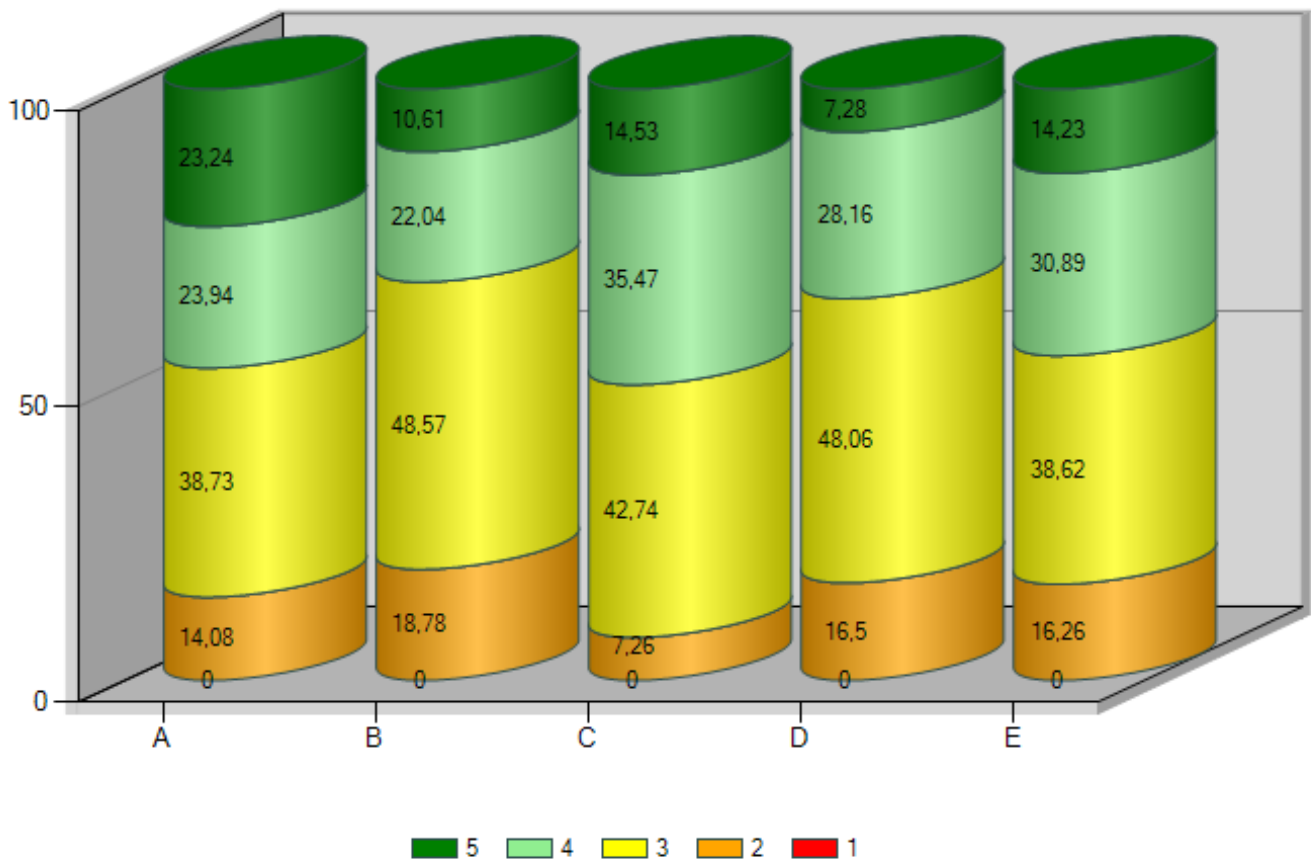

QUADRO 7 - Distribuição das negativas por turma (apenas notas quantitativas)

TURMA	0 negativas		1 negativa		2 negativas		3 negativas		4 negativas		5 negativas		Mais de 5 Negativas		Nº de alunos
	%	Nº	%	Nº	%	Nº	%	Nº	%	Nº	%	Nº	%	Nº	
A	33,33	4	16,67	2	25,00	3	8,33	1	8,33	1			8,33	1	12
B	31,58	6	10,53	2	5,26	1	15,79	3	21,05	4	5,26	1	10,53	2	19
C	63,16	12	10,53	2	10,53	2	5,26	1	10,53	2					19
D	23,53	4	41,18	7	5,88	1			17,65	3	5,88	1	5,88	1	17
E	40,00	8	10,00	2	15,00	3	5,00	1	15,00	3	5,00	1	10,00	2	20
Global	39,08	34	17,24	15	11,49	10	6,90	6	14,94	13	3,45	3	6,90	6	87

QUADRO 8 - Indicadores estatísticos por turma (apenas notas quantitativas)

	A	B	C	D	E								Global
Média	3,56	3,24	3,57	3,26	3,43								3,40
Moda	3,00	3,00	3,00	3,00	3,00								3,00
Desvio padrão	1,00	0,88	0,83	0,82	0,93								0,89
Mínimo	2,00	2,00	2,00	2,00	2,00								2,00
1.º quartil	3,00	3,00	3,00	3,00	3,00								3,00
Mediana	3,00	3,00	3,50	3,00	3,00								3,00
3.º quartil	4,00	4,00	4,00	4,00	4,00								4,00
Máximo	5,00	5,00	5,00	5,00	5,00								5,00

QUADRO 9 - Distribuição dos alunos em função do nível habilitacional dos pais (apenas notas quantitativas)

Maior nível habilitacional dos pais

	A	B	C	D	E								Total	Média
>licenciatura														
bacharelato/licenciatura	2	2	5	3									12	3,65
secundario	1	6	3	4	2								16	3,31
3.º ciclo		5	6	3	7								21	3,50
< 3.º ciclo	8	6	3	5	10								32	3,34
desconhecida	1		2	2	1								6	3,18
Total	12	19	19	17	20									
Média	3,56	3,24	3,57	3,26	3,43									

Menor nível habilitacional dos pais

	A	B	C	D	E								Total	Média
>licenciatura														
bacharelato/licenciatura	1	2		1									4	3,73
secundario		3	5	3									11	3,42
3.º ciclo	1	5	2	2	4								14	3,49
< 3.º ciclo	8	6	6	8	14								42	3,42
desconhecida	2	3	6	3	2								16	3,17
Total	12	19	19	17	20									
Média	3,56	3,24	3,57	3,26	3,43									

Nível habilitacional do encarregado de educação

	A	B	C	D	E								Total	Média
>licenciatura														
bacharelato/licenciatura	1	2	3	2									8	3,75
secundario	1	4	5	3	1								14	3,31
3.º ciclo		4	3	3	4								14	3,39
< 3.º ciclo	8	6	3	5	11								33	3,38
desconhecida	2	3	5	4	4								18	3,37
Total	12	19	19	17	20									
Média	3,56	3,24	3,57	3,26	3,43									

QUADRO 10 - Distribuição dos alunos por género (apenas notas quantitativas)

	A	B	C	D	E								Total	Média
Masculino	11	3	15	6	9								44	3,38
Feminino	1	16	4	11	11								43	3,43
Total	12	19	19	17	20									
Média	3,56	3,24	3,57	3,26	3,43									

QUADRO 11 - Distribuição dos alunos por escalão ASE

	A	B	C	D	E								Total	Média
B	3	4	6	3	10								26	3,30
Sem Escalão	6	9	9	6	11								41	3,48
A	4	5	3	3	1								16	3,31
Total	13	18	18	12	22									
Média	3,56	3,24	3,57	3,26	3,43									