

Agrupamento de Escolas de Oliveira de Frades

2015/16

9.º Ano

2.º Período

RELATÓRIO ANO DE ESCOLARIDADE DE FINAL DE PERÍODO

QUADRO 1 - Distribuição de avaliações por turma (%) (apenas notas quantitativas)

TURMA	Percentagem por classificação									
	1		2		3		4		5	
	%	Nº	%	Nº	%	Nº	%	Nº	%	Nº
A	--	--	14,61	51	42,69	149	37,82	132	4,87	17
B	1,04	2	16,67	32	46,88	90	33,85	65	1,56	3
C	--	--	23,75	76	40,63	130	27,19	87	8,44	27
D	--	--	13,06	32	35,51	87	23,67	58	27,76	68
E	--	--	9,62	20	35,58	74	37,50	78	17,31	36
Percentagem/total de notas por classificação	0,15	2	16,06	211	40,33	530	31,96	420	11,49	151

QUADRO 2 - Distribuição de avaliações por percentagem de sucesso/insucesso na turma (apenas notas quantitativas)

TURMAS	INSUCESSO (1 - 2)		QUALIDADE DO SUCESSO (4 - 5)	
	%	Nº	%	Nº
A	14,61	51	42,69	149
B	17,71	34	35,42	68
C	23,75	76	35,63	114
D	13,06	32	51,43	126
E	9,62	20	54,81	114
Percentagem/total de notas por insucesso/q. do sucesso	16,21	213	43,46	571

QUADRO 3 - Distribuição de avaliações por disciplina/turma (média) (apenas notas quantitativas)

	A	B	C	D	E								Global
Português	2,85	2,80	2,96	3,26	3,00								2,97
Inglês	3,26	3,40	2,96	3,63	3,56								3,32
Espanhol	3,38	3,33	3,08										3,23
História	3,04	3,13	2,96	3,37	3,31								3,14
Geografia	3,81	3,67	3,20	3,68	4,38								3,71
Matemática	2,70	2,67	2,88	3,26	2,94								2,88
Ciências Naturais	3,19	2,73	3,08	3,63	3,19								3,18
Físico-Química	3,33	2,33	2,84	3,47	3,31								3,09
Educação Visual	2,81	2,80	2,88	3,05	3,19								2,93
Educação Física	3,93	3,93	3,44	5,00	5,00								4,18
Educação Moral e Religiosa	4,32	3,75	4,10	4,29	4,25								4,18
Cidadania	3,74	3,93	3,96	3,79	4,31								3,92
Oferta Complementar - Oficina de	3,22	3,00	3,48	3,84	3,31								3,38
Francês	2,93			3,37	3,38								3,24
Global	3,33	3,18	3,2	3,66	3,63								

QUADRO 4 - Qualidade de sucesso por disciplina/turma (%) (apenas notas quantitativas)

	A	B	C	D	E								Global
Português	18,52	13,33	24,00	36,84	18,75								22,55
Inglês	44,44	33,33	24,00	57,89	43,75								40,20
Espanhol	46,15	33,33	24,00										32,08
História	22,22	26,67	20,00	35,00	37,50								27,18
Geografia	77,78	66,67	28,00	42,11	100,00								60,78
Matemática	14,81	20,00	24,00	42,11	27,78								25,00
Ciências Naturais	25,93	6,67	24,00	52,63	18,75								26,47
Físico-Química	25,93	13,33	20,00	42,11	50,00								29,41
Educação Visual	11,11	6,67	24,00	26,32	35,29								20,39
Educação Física	88,89	80,00	44,00	100,00	100,00								80,39
Educação Moral e Religiosa	100,00	75,00	100,00	88,24	100,00								94,44
Cidadania	74,07	93,33	84,00	45,00	100,00								77,67
Oferta Complementar - Oficina de	22,22		36,00	57,89	31,25								30,39
Francês	21,43			40,00	43,75								36,00
Global	85,39	82,29	76,25	86,94	90,38								

QUADRO 5 - Insucesso por disciplina/turma (apenas notas quantitativas)

	A		B		C		D		E										Global	
	%	Nº	%	Nº	%	Nº	%	Nº	%	Nº									%	Nº
Português	33,33	9	33,33	5	32,00	8	26,32	5	18,75	3									29,41	30
Inglês	25,93	7			44,00	11	21,05	4	6,25	1									22,55	23
Espanhol	7,69	1			16,00	4													9,43	5
História	25,93	7	13,33	2	32,00	8	15,00	3	6,25	1									20,39	21
Geografia					16,00	4													3,92	4
Matemática	44,44	12	53,33	8	48,00	12	36,84	7	33,33	6									43,27	45
Ciências Naturais	7,41	2	33,33	5	24,00	6													12,75	13
Físico-Química			66,67	10	48,00	12	21,05	4	25,00	4									29,41	30
Educação Visual	33,33	9	26,67	4	44,00	11	26,32	5	17,65	3									31,07	32
Educação Física																				
Educação Moral e Religiosa																				
Cidadania																				
Oferta Complementar - Oficina de																				
Francês	28,57	4					20,00	4	12,50	2									20,00	10
Global	14,61	51	17,71	34	23,75	76	13,06	32	9,62	20										

— 10 <= % < 20
— 20 <= % < 30
— % >= 30

QUADRO 6 - Gráfico de Avaliação de ano de escolaridade (apenas notas quantitativas)

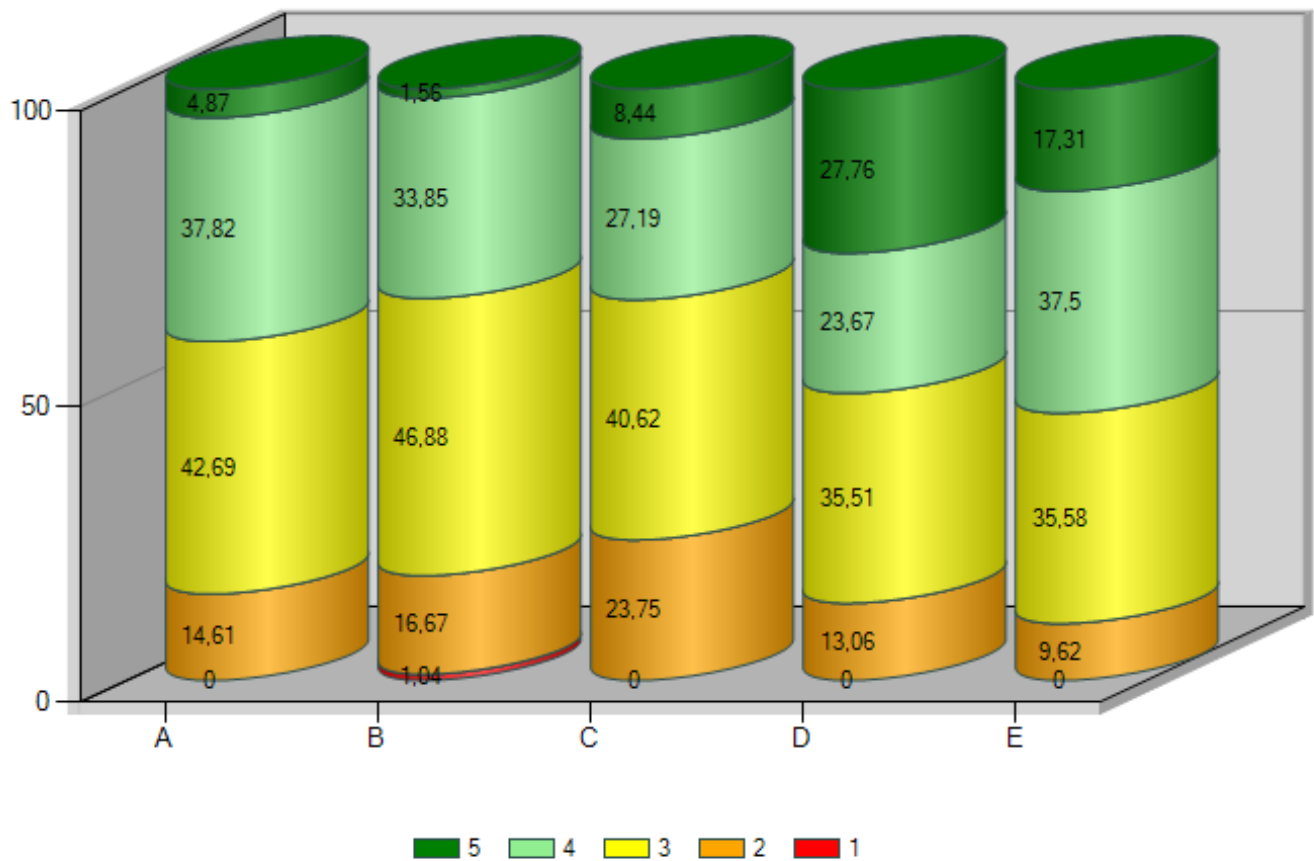

QUADRO 7 - Distribuição das negativas por turma (apenas notas quantitativas)

TURMA	0 negativas		1 negativa		2 negativas		3 negativas		4 negativas		5 negativas		Mais de 5 Negativas		Nº de alunos
	%	Nº	%	Nº	%	Nº	%	Nº	%	Nº	%	Nº	%	Nº	
A	29,63	8	25,93	7	11,11	3	11,11	3	7,41	2	11,11	3	3,70	1	27
B	23,53	4	23,53	4	5,88	1	17,65	3	23,53	4			5,88	1	17
C	24,00	6	8,00	2	4,00	1	24,00	6	12,00	3	8,00	2	20,00	5	25
D	50,00	10	5,00	1	10,00	2	15,00	3	15,00	3			5,00	1	20
E	55,56	10	16,67	3			11,11	2	5,56	1	5,56	1	5,56	1	18
Global	35,51	38	15,89	17	6,54	7	15,89	17	12,15	13	5,61	6	8,41	9	107

QUADRO 8 - Indicadores estatísticos por turma (apenas notas quantitativas)

	A	B	C	D	E								Global
Média	3,33	3,18	3,20	3,66	3,63								3,39
Moda	3,00	3,00	3,00	3,00	4,00								3,00
Desvio padrão	0,78	0,76	0,90	1,02	0,88								0,89
Mínimo	2,00	1,00	2,00	2,00	2,00								1,00
1.º quartil	3,00	3,00	3,00	3,00	3,00								3,00
Mediana	3,00	3,00	3,00	4,00	4,00								3,00
3.º quartil	4,00	4,00	4,00	5,00	4,00								4,00
Máximo	5,00	5,00	5,00	5,00	5,00								5,00

QUADRO 9 - Distribuição dos alunos em função do nível habilitacional dos pais (apenas notas quantitativas)

Maior nível habilitacional dos pais

	A	B	C	D	E								Total	Média
>licenciatura	1		1										2	3,73
bacharelato/licenciatura	1	2	3	2	3								11	3,71
secundario	5	2	2	5	2								16	3,57
3.º ciclo	9	3	4	4	2								22	3,38
< 3.º ciclo	10	7	15	8	8								48	3,22
desconhecida	1	3		1	3								8	3,37
Total	27	17	25	20	18									
Média	3,33	3,18	3,20	3,66	3,63									

Menor nível habilitacional dos pais

	A	B	C	D	E								Total	Média
>licenciatura	1												1	3,77
bacharelato/licenciatura			2		1								3	3,95
secundario	1		3	1	1								6	3,77
3.º ciclo	6		3	5	3								17	3,69
< 3.º ciclo	15	6	14	12	9								56	3,27
desconhecida	4	11	3	2	4								24	3,23
Total	27	17	25	20	18									
Média	3,33	3,18	3,20	3,66	3,63									

Nível habilitacional do encarregado de educação

	A	B	C	D	E								Total	Média
>licenciatura	1												1	3,77
bacharelato/licenciatura		2	4	1	2								9	3,78
secundario	4		2	5	1								12	3,60
3.º ciclo	7	1	3	3	4								18	3,49
< 3.º ciclo	11	5	12	9	7								44	3,27
desconhecida	4	9	4	2	4								23	3,20
Total	27	17	25	20	18									
Média	3,33	3,18	3,20	3,66	3,63									

QUADRO 10 - Distribuição dos alunos por género (apenas notas quantitativas)

	A	B	C	D	E									Total	Média
Masculino	12	14	7	14	8									55	3,25
Feminino	15	3	18	6	10									52	3,52
Total	27	17	25	20	18										
Média	3,33	3,18	3,20	3,66	3,63										

QUADRO 11 - Distribuição dos alunos por escalão ASE

	A	B	C	D	E								Total	Média
Sem Escalão	13	10	6	7	9								45	3,46
B	10	4	4	4	5								27	3,29
A	3	6	2	3	4								18	3,22
Total	26	20	12	14	18									
Média	3,33	3,18	3,20	3,66	3,63									